



License No. 11/03994

บริษัท ชันมูนทัวร์ แอนด์ ทราเวล จำกัด

199/39 หมู่บ้านบ้านกลางเมืองนวมินทร์ 42 ซอยนวมินทร์ 42 แขวงคลองจั่น เขตบึงกุ่ม กรุงเทพฯ 10240

☎ 02-363-7829-32

☎ 086-360-2262

🔥 **สายด่วน**
080-925-3322

📍 SunMoonTours&Travel

✉ special.sunmoon@gmail.com

🌐 www.sunmoon.co.th



@sunmoontour

Korea Winter 1

เริ่มต้น..

19,999.-

รวมตั๋วเครื่องบิน รวมที่พัก รวมอาหาร

กำหนดการเดินทาง (เดือนพฤศจิกายน 2567 - มีนาคม 2568)

รายละเอียดเที่ยวบิน

กรุงเทพฯ (สุวรรณภูมิ) – โซล (อินชอน)				โซล (อินชอน) – กรุงเทพฯ (สุวรรณภูมิ)		
เวลานัด	สายการบิน	เที่ยวบิน	เวลาออก-ถึง	สายการบิน	เที่ยวบิน	เวลาออก-ถึง
19.00 น.	พูซานแอร์	BX748	22.10 – 06.10	พูซานแอร์	BX747	17.15 – 21.10
21.30 น.	เจจูแอร์	7C2204	01.00 – 08.15	เจจูแอร์	7C2203	19.30 – 23.45

วัน	โปรแกรมการเดินทาง	เช้า	กลางวัน	เย็น	โรงแรมที่พัก
1	กรุงเทพฯ – อินชอน	-	-	-	-
2	ชิมสตอเบอรี่ สดๆจากไร่ – เล่นหิมะบนลานสกี – ห้องสมุดชวอนสตาร์ฟิลด์	X	🍴	🍴	HOMESTAY HOTEL OR SML
3	สวนสนุกเอเวอร์แลนด์ – N'Seoul – ซ็อบปิ้งซองแด	โรงแรม	🍴	X	L'ART HOTEL OR SML
4	ศูนย์เครื่องสำอาง – ศูนย์โฮม – ศูนย์สมุนไพรเรดไพน – พระราชวังชางด็อกกุง – DUTY FREE – ซ็อบปิ้งเมียงดง	โรงแรม	🍴	X	L'ART HOTEL OR SML
5	ศูนย์สมุนไพรฮอกเกนามู – พิพิธภัณฑสถานหมีพูม – ร้านละลายเงินวอน – สนามบินอินชอน – กรุงเทพฯ	โรงแรม	🍴	-	-

อัตราค่าบริการ (บาท)	ผู้ใหญ่และเด็ก เข้าพัก 2-3 ท่านต่อห้อง	พักเดี่ยว เพิ่มราคาท่านละ
พฤศจิกายน : 27 พ.ย. – 1 ธ.ค. 67	19,999	5,900
ธันวาคม : 11 – 15 / 18 – 22 ธ.ค. 67	20,999	
วันพ่อ : 4 – 8 / 5 – 9 ธ.ค. 67 วันรัฐธรรมนูญ : 6 – 10 / 7 – 11 ธ.ค. 67	21,999	
วันคริสมาสต์ : 21 – 25 / 22 – 26 ธ.ค. 67	21,999	
วันปีใหม่ : 26 – 30 / 27 – 31 ธ.ค.67 / 28 – 1 ม.ค.68 / 29 – 2 ม.ค.68 / 30 – 3 ม.ค.68	25,999	
มกราคม 2568 : 1-5 / 8-12 / 15-19 / 22-26 / 29-2 ก.พ.68	21,999	
กุมภาพันธ์ 2568 : 5-9 / 12-16 / 19-23 / 26-2 มี.ค.68	21,999	
มีนาคม 2568 : 5-9 / 12-16 / 19-23 / 26-31 มี.ค.68	19,999	

วันแรก สนามบิงสุวรรณภูมิ

คำ คณะพร้อมกัน ณ **สนามบิงสุวรรณภูมิ** ผู้โดยสารขาออกระหว่างประเทศ ชั้น 4 ให้ท่านรับเอกสารพร้อมฟังคำชี้แจงต่างๆ และฝากกระเป๋าให้กับทางเจ้าหน้าที่สายการบินด้วยตัวท่านเองตามนโยบายรักษาความปลอดภัยของสายการบิน *** ออกเดินทางสู่ **กรุงโซล** ประเทศเกาหลีใต้ เที่ยวบินและเวลาออก-ถึง ตามที่ระบุในตารางหน้าแรก ***

วันที่สอง โรสตอร์เบอร์รี่ – สกีรีสอร์ท – เพลิดเพลินกับการเล่น สกี และ สโนสเลด - ห้องสมุดชวอนสตาร์ฟิลด์

เช้า เดินทางถึง **สนามบิงอินซอน** กรุงโซล หลังจากผ่านพิธีการตรวจคนเข้าเมืองและศุลกากรแล้ว (กรุณาปรับนาฬิกาของท่านให้เป็นเวลาที่ท้องถิ่นเพื่อสะดวกในการนัดหมาย เวลาประเทศเกาหลีจะเร็วกว่าประเทศไทย 2 ชั่วโมง)

พาท่านแวะชม **โรสตอร์เบอร์รี่** ให้ท่านเพลิดเพลินกับการชมและเลือกเก็บสตอร์เบอร์รี่ผลใหญ่ยักษ์รสชาติหวานกรอบละมุนของเกาหลี ซึ่งการปลูกผลไม้ของเกาหลีจะไม่มีการใช้สารพิษยาฆ่าแมลง ใช้กระบวนการทางธรรมชาติในการเพาะปลูก (จำนวนผลที่สามารถเก็บได้ขึ้นอยู่กับผลผลิตในช่วงนั้นเป็นหลักว่ามีมากน้อยอย่างไร)



กลางวัน รับประทานอาหารกลางวัน (**พลโกกิ** - นำเนื้อหมูสไลด์หมักกับซอสและเครื่องเคียงต่าง ๆ ให้ออกรสหวานนุ่ม นำเนื้อหมูมาอย่างขลุกขลิกกับซูปโกกิบนกระทะแบนหรือทรงครึ่งวงกลมพร้อมผักกะหล่ำและเส้นจันท์ โดยจะมีลักษณะออกเป็นแบบน้ำซึ้น)

บาย

นำท่านสู่ **ลานสกี** ให้ท่านสนุกสนานเพลิดเพลินกับกีฬาฤดูหนาวสุดมันส์ชนิดต่าง ๆ มากมาย เช่น สกี สโนว์บอร์ด ส่วนกิจกรรมสำหรับน้องๆ หนูๆ อาทิ สโนว์สเลดจ์ ให้ท่านสนุกสนานกับกีฬาที่มันส์จนลืมวัยกันได้ตามอัธยาศัย (ไม่รวมค่าอุปกรณ์การเล่นสกี สกิลิฟต์ สโนว์สเลดจ์ กอนโดล่าชมวิวและอุปกรณ์อื่นๆ) รายละเอียดเพิ่มเติมกรุณาสอบถามจากหัวหน้าทัวร์หรือไกด์ท้องถิ่นเพื่อทำการฝากซื้อตั๋วชนิดต่างๆ ทั้งนี้ ท่านควรเตรียมถุงมือ ผ้าพันคอ แว่นกันแดด ชุดลองจอนสวมใส่ให้เรียบร้อย และก่อนลงสนามจริง กรุณาฟังคำแนะนำและฝึกวิธีการเล่นสกีจากเจ้าหน้าที่อย่างเคร่งครัด เพื่อความปลอดภัยของตัวท่านเองเป็นสำคัญ



ราคา (โดยประมาณ) ค่าเช่าอุปกรณ์สกีและอื่น ๆ ที่เกี่ยวข้อง

- ☺ **อุปกรณ์เล่นสกี** ประมาณ 50,000 วอน ต่อเซต (รวมกระดานสกี, บูทสกี, โพล และชุดผ้าร่มใส่เล่นสกี)
- ☺ **สโนว์สเลดจ์** ประมาณ 30,000 วอน ต่อถาด (ลักษณะเป็นถาดพลาสติกสำหรับนั่งพร้อมเชือกบังคับทิศทาง)
- ☺ **ตัวขึ้นสกิลิฟต์** ประมาณ 40,000 วอน ต่อท่าน (ตัวใช้ขึ้นไม่จำกัดรอบ เฉพาะผู้เล่นสกี สโนว์บอร์ด เท่านั้น)
- ☺ **ตัวขึ้นกอนโดล่าชมวิว** ประมาณ 25,000 วอน ต่อท่าน (ตัวใช้ขึ้นลงครั้งเดียว)

นำท่านเที่ยวชม **ห้องสมุดชวอนสตาร์ฟิลด์** ที่อาจจะกล่าวได้ว่า เป็นห้องสมุดในห้างสรรพสินค้าที่ใหญ่ที่สุดในเกาหลีใต้ในเวลา นี้ ทั้งยังมีขนาดพื้นที่ใหญ่กว่าห้องสมุดสตาร์ฟิลด์ในกรุงโซลถึง 3 เท่า ที่ครอบคลุมพื้นที่ตั้งแต่ชั้น 4 ถึง ชั้น 7 ซึ่งมีความสูงถึง 22 เมตร และมีหนังสือมากกว่า 3,500 เล่ม ที่ได้รับการออกแบบเป็นพิเศษ ให้แสงธรรมชาติสอดส่องเข้ามาจากหน้าต่างโปร่งแสงที่ทำให้ห้องสมุดแห่งนี้ดูโปร่งโล่งมากยิ่งขึ้นด้วยกลุ่มเป้าหมายที่ถูกลงไว้สำหรับกลุ่มวัยรุ่นที่อายุระหว่าง 20 - 30 ปี รวมถึงสถานที่พักผ่อนและแหล่งความรู้สำหรับครอบครัว ที่ห้องสมุดแห่งนี้จึงมีแบรนด์สินค้าสำหรับวัยรุ่น คาเฟ่แบรนด์ดังทั้งของเกาหลี และต่างประเทศ ที่น่าสนใจเป็นพิเศษ คือ ไวนิลชวอน คาเฟ่ที่มีแผ่นเสียงแบบโบราณไว้ให้บริการกับคอนเสิร์ตที่ว่า... จิบกาแฟ ฟังแผ่นเสียง และมองเมียงกับวิวห้องสมุดสุดฟิน รวมถึงร้านขนมปังเบเกิลชื่อดัง อย่างลอนดอนเบเกิลมิวเซียม กับรสชาติ สีกลิ่น และรูปลักษณ์ที่เป็นเอกลักษณ์ ตลอดจนร้านสินค้าแบรนด์เนม ร้านอาหารต่างๆ ที่มีไว้สำหรับบริการในห้องสมุดแห่งนี้... ห้องสมุดที่เป็นมากกว่าห้องสมุด ที่ให้ความรู้ แต่เป็นห้องสมุดที่จะมอบความสุขสำหรับผู้มาเยือนทุกคน

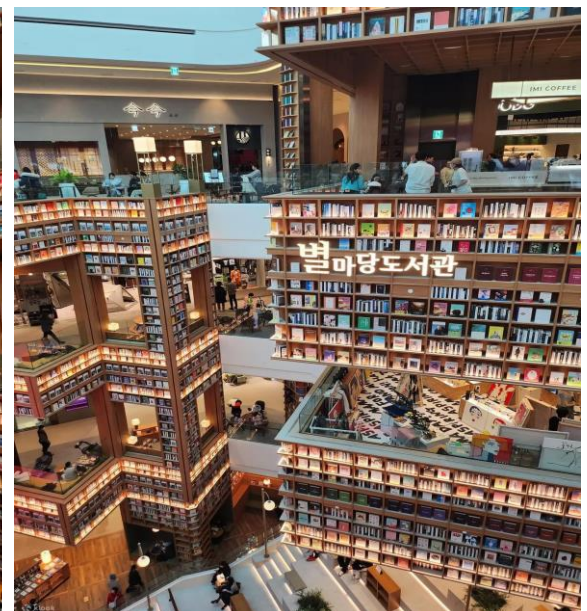

คำ รับประทานอาหาร ณ ภัตตาคาร (**ซาบู ซาบู เท็ดหม้อไฟ** - อาหารพื้นเมืองของคาบสมุทรเกาหลีตั้งแต่สมัยมองโกลเลียบุกคาบสมุทรเกาหลี ลักษณะคล้ายสุกี้หม้อไฟของญี่ปุ่น โดยนำเครื่องเคียงต่างๆ เช่น ผักหลากชนิด เห็ดตามฤดู หมูเบคอน ที่จัดเตรียมไว้ มาจัดเรียงให้สวยงามในหม้อ เวลาทาน เติมน้ำซุ๊ปซาบูปรุงรสแล้วต้มให้เดือดแล้วจึงนำอุ้งสดลงต้ม สามารถรับประทานเป็นอุ้งร้อน ทานพร้อมข้าวสวยร้อนและเครื่องเคียง)

นำท่านเข้าสู่ที่พัก **HOMESTAY HOTEL , SUWON** หรือเทียบเท่า

วันที่สาม สวนสนุกเอเวอร์แลนด์ – N โซลทาวเวอร์ - ซอปปิงย่านฮงแด

เช้า รับประทานอาหารเช้า ณ ห้องอาหารของโรงแรม จากนั้นนำท่านสู่ **สวนสนุกเอเวอร์แลนด์** ซึ่งถูกขนานนามว่า “ดิสนีย์แลนด์เกาหลี” เป็นสวนสนุกที่อยู่ท่ามกลางหุบเขาที่มีชื่อเสียงมากที่สุดของประเทศ ภายใน FESTIVAL WORLD ประกอบไปด้วย GLOBAL FAIR, AMERICAN ADVENTURE, MAGIC LAND, EUROPEAN ADVENTURE และ EQUATORIAL ADVENTURE การท่องเที่ยวในสวนสนุกแห่งนี้จะพาขึ้นรถบัสท่องเที่ยวไปกับโลกของสัตว์ป่าซาฟารี ชมโลเกอร์แฝดคู่แรกของโลก จะพบว่าเจ้าป่าสิงโตและเสือสามารถอยู่ด้วยกันได้อย่างเป็นสุขชมความน่ารักของหมิวที่สามารถสื่อสารกับคนขับได้อย่างดี จากนั้นเชิญท่านสนุกสนานกับเครื่องเล่นนานาชนิด ด้วยบัตรเข้าชมที่สามารถเล่นเครื่องเล่นฟรีได้ทุกอย่างไม่จำกัดรอบ (1 DAY PASS TICKET) เช่น T-Express เครื่องเล่นใหม่ล่าสุด รถไฟเหาะ หนอนสะบัด ชาร์ป โรงหนังสามมิติ บ้านผีสิง หมุนตึ๊งกาสองตลบ เป็นต้น พบกับความน่ารักของหมิวแพนด้าคู่ล่าสุดจากประเทศจีนที่ได้มาจัดแสดง ณ โซนแพนด้าเวิลด์ ชมสวนดอกไม้สีฤดูที่อยู่ท่ามกลางหมู่บ้านสไตล์ยุโรปอิสระซอปปิงซื้อของฝากของที่ระลึกที่เป็นแบรนด์เฉพาะของสวนสนุก รวมถึง LINE STORE ที่มีสาขาอยู่ที่นี้



กลางวัน บริการอาหาร ณ ภัตตาคาร (**BBQ KOREA บุฟเฟ่ต์ปิ้งย่างสไตล์เกาหลี - ทานไม่อั้น บาบีคิวบุฟเฟ่ต์** พบกับความอร่อยและความพิเศษ ให้ท่านเลือกสรรกับเมนูอันหลากหลาย อร่อยนุ่มลิ้นด้วยการหมักด้วยบูลโกกิ ไม่ว่าจะเป็น ซีฟู้ด เนื้อหมู เนื้อไก่ หรือเนื้อวัว พร้อมเลือกรับประทานผักนานาชนิด)

บ่าย นำท่านสู่ **โซลทาวเวอร์ (N Seoul Tower)** เป็นหนึ่งในแหล่งท่องเที่ยวสำคัญของเมืองโซลเปิดให้บริการมาตั้งแต่ปี 1980 ตั้งอยู่บนยอดเขานัมซัง สูง 236 เมตร ให้วิวเมืองโซลและบริเวณรอบๆ แบบพาโนรามา นับว่าเป็นหนึ่งในทาวเวอร์ที่ให้วิวสวยที่สุดในเอเชียโซลทาวเวอร์ได้รับการตกแต่งใหม่ปี 2005 จึงได้ชื่อใหม่เป็น N Seoul Tower โดย N ที่เพิ่มขึ้นมานั้นย่อมาจาก New Look หรือ รูปแบบใหม่ โดยมีการปรับเปลี่ยนและพัฒนาการต่างๆ ทั้งการให้แสงไฟที่หลากหลายและสวยงามขึ้น รวมถึงภายในที่ตกแต่งใหม่ โดยมีร้านอาหารบนหอคอยที่จะหมุนครบรอบทุกๆ 48 นาที ชื่อว่า N Grill และห้องนำตักแต่งสไตล์อวกาศจุตไฮไลท์ที่พลาดไม่ได้เลยเมื่อมาเที่ยว Seoul Tower นั่นก็คือ สถานที่คล้องกุญแจชื่อดัง Love Key Ceremony ที่มีความเชื่อว่าคู่รักที่มาคล้องกุญแจที่จะมีความรักที่ยืนยาวไปตลอดกาล โดยที่จะเขียนข้อความหรือชื่อของคู่รักไว้บนแม่กุญแจ แล้วนำไปคล้องไว้กับราวเหล็กบริเวณฐานของ N Seoul Tower ยังเป็นสถานที่ถ่ายทำรายการต่างๆ ไม่ว่าจะเป็นรายการ We Got Married ,Running Man และละครเรื่อง You Who Came From The Star พระนางก็มาคล้องกุญแจคู่รักกันที่นี่อิสระให้ทุกท่านได้เดินเล่นและถ่ายรูปคู่หอคอยตามอัธยาศัยหรือคล้องกุญแจคู่รัก **(ไม่รวมค่าลิฟท์ขึ้นลิฟต์ N TOWER)**

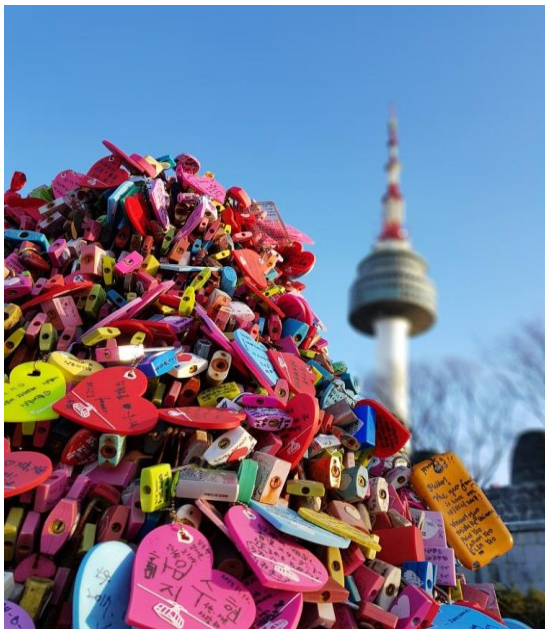

คำ

อิสระอาหารเย็น ให้ท่านเพลิดเพลินเต็มอิ่มกับการช้อปปิ้ง

นำท่านได้เดินเพลิดเพลินและอัปเดตเทรนด์แฟชั่นของวัยรุ่นเกาหลี **ย่านฮงแด หรือ ย่านฮงอิก** ซึ่งอยู่ใกล้กับมหาวิทยาลัยศิลปะฮงอิก ที่มีชื่อเสียงและได้รับความนิยมมากที่สุดของเกาหลี จึงทำให้ย่านนี้เป็นศูนย์รวมแฟชั่นล้ำสมัยแห่งใหม่ของหนุ่มสาวชาวกรุงโซล เต็มไปด้วยบรรยากาศที่มีสีสันของศิลปะแห่งการช้อปปิ้งที่แปลกตา ท่านสามารถเลือกซื้อ ของแฮนด์เมด จากคนหนุ่มสาว เสื้อผ้า กระเป๋า รองเท้า และ Accessories ต่างๆ เดินช้อปปิ้งในร้านเสื้อผ้าสุดอาร์ตแบบนักศึกษาและอัปเดตสตรีท สไต์ล จากแฟชั่นนิสต้าตัวจริง นอกจากนี้ยังมีร้านกาแฟมากมาย ส่วนกลางคืนที่นี่ยังเป็นแหล่งปาร์ตี้ที่ Chic ที่สุดในโซล



นำท่านเข้าสู่ที่พัก **L'ART HOTEL , SEOUL** หรือเทียบเท่า

วันที่สี่

ศูนย์โสมเกาหลี – ศูนย์สมุนไพรฮอทเทนนามู – พระราชวังชางด็อกคุง – ดิวตี้ฟรี – ช้อปปิ้งเมียงดง

เช้า

รับประทานอาหารเช้า ณ ห้องอาหารของโรงแรม

นำท่านชม **ศูนย์โสมเกาหลี** เรียนรู้วิธีการปลูกและดูแลโสมอย่างไรให้ได้คุณภาพดีจากเจ้าหน้าที่ซึ่งผ่านการอบรมจากรัฐบาลเกาหลี พร้อมเลือกซื้อหาผลิตภัณฑ์โสมรูปแบบต่างๆ ในราคาถูกกว่าเมืองไทย ไว้บำรุงสุขภาพตัวท่านเองหรือเป็นของขวัญสำหรับครอบครัว ซึ่งโสมที่นี่ได้รับการรับรองทั้งคุณภาพและราคาจากทางรัฐบาลเกาหลี

นำท่านชม **ศูนย์สมุนไพรเรดไพน์** เป็นผลิตภัณฑ์ที่สกัดจากน้ำมันสนแดง มีสรรพคุณช่วยบำรุงร่างกาย ลดไขมัน ช่วยควบคุมอาหารและรักษาสมดุลในร่างกาย ซึ่งเป็นผลิตภัณฑ์ตัวใหม่ที่ทางประเทศเกาหลีกำลังเริ่มโปรโมท นำท่านชม **พระราชวังชางด็อกกุง** 1 ใน 5 พระราชวังหลวงในยุคราชวงศ์โชซอน อายุเก่าแก่กว่า 600 ปี พระราชวังแห่งนี้ถือว่ามีสภาพดีและสมบูรณ์ที่สุด จนได้รับการประกาศจากยูเนสโกให้เป็นมรดกโลกทางวัฒนธรรมในปี ค.ศ. 1997 นำท่านชมตำหนักท้องพระโรง พระตำหนักที่ประทับ ส่วนแสดงพิพิธภัณฑ์ซึ่งได้รวบรวมข้าวของเครื่องใช้ในสมัยก่อนไว้มากมาย



เที่ยง รับประทานอาหาร ณ ภัตตาคาร (**ซัมเกทังหรือโกคันโซม** - อาหารวังในสมัยก่อน ปัจจุบันเป็นอาหารเลี้ยงเชื้อของเมืองหลวง เชื่อกันว่าบำรุงและเสริมสุขภาพ เสิร์ฟให้ท่านละ 1 ตัวในหม้อดินร้อน ภายในตัวโกจะมีข้าวเหนียว รากโซม พุทราแดงและเคล็ดลับในการตุ๋น เสิร์ฟพร้อมเครื่องเคียงที่เรียกว่า กักตูกี เส้นขนมจีน เหล้าโซม พริกไทยดำ และเกลือ)

จากนั้นนำท่านช้อปปิ้ง ณ **ห้างสินค้าปลอดภาษี DUTY FREE** ให้ท่านได้เลือกซื้อสินค้าแบรนด์เนมนำเข้าจากต่างประเทศและแบรนด์ เกาหลีชั้นนำมากมายหลากหลายชนิด อาทิเช่น กระเป๋า นาฬิกา เครื่องสำอาง น้ำหอม สินค้าแฟชั่นหลากหลายสไตล์ ในราคาขยับเยา นำท่านช้อปปิ้งที่ย่าน **เมียงดง** แหล่งช้อปปิ้งชั้นนำและสถานที่รวมแฟชั่นชั้นนำของกรุงโซล หรือที่คนไทยรู้จักในชื่อของ **“สยามสแควร์เกาหลี”** ท่านจะได้พบกับสินค้าวัยรุ่นมากมายหลากหลายยี่ห้อ ไม่ว่าจะเป็นเครื่องสำอางยี่ห้อดัง อย่างเช่น **THE SKIN FOOD, THE FACE SHOP, ETUDE HOUSE, MISSHA ฯลฯ** เสื้อผ้าแฟชั่นมีสไตล์, รองเท้าแฟชั่นน่ารักๆ, รองเท้าผ้าใบเก๋ๆ ร้านกระเป๋าแฟชั่น รวมถึงเครื่องประดับต่างๆ นอกจากนี้ยังมีร้านอาหารและร้านคาเฟ่น่ารักๆ ฯลฯ ซึ่งที่นี่จะมีวัยรุ่นหนุ่มสาวเกาหลีไปรวมตัวกันมากมาย



ค่ำ **อิสระอาหารเย็น ให้ท่านเพลิดเพลินกับสตรีทฟู้ดและเต็มอิ่มกับการช้อปปิ้ง**

นำท่านเข้าสู่ที่พัก **L'ART HOTEL, SEOUL** หรือเทียบเท่า

เช้า

รับประทานอาหารเช้า ณ ห้องอาหารของโรงแรม

นำท่านไปยัง **ศูนย์สมุนไพรฮอกไกโด** ซึ่งต้นไม้นี้เจริญเติบโตในป่าลึกบนภูเขาที่ปราศจากมลภาวะและระดับสูงเหนือน้ำทะเล 50-800 เมตร เมล็ดของพันธุ์ฮ็อกไกโดนี้ชาวเกาหลีรุ่นใหม่ก็นำมารับประทานเพื่อช่วยดูแลตับให้สะอาดแข็งแรง ป้องกันโรคตับแข็ง ไม่ถูกทำลายจากการดื่มแอลกอฮอล์ กาแฟ บุหรี่ สารตกค้างจากอาหารและยา จากนั้นนำท่านเดินทางสู่ **พิพิธภัณฑ์สาหร่าย (Seaweed Museum)** เรียนรู้การทำสาหร่ายของชาวเกาหลี การบอกเล่าเรื่องราวขั้นตอนความเป็นมาของสาหร่าย ตั้งแต่เป็นหัวเชื้อจนถึงขั้นตอนสุดท้าย ในประเทศเกาหลีได้สาหร่ายนั้นเป็นที่นิยมมาก อาหารเกาหลีหลากหลายเมนูล้วนมีส่วนผสมของสาหร่าย ยกตัวอย่างเช่น ข้าวยำเกาหลี (บีบิมบับ) นำท่านเรียนรู้ **“การทำข้าวห่อสาหร่ายคิมบับ (Kimbab)”** อาหารง่ายๆ ที่คนเกาหลีนิยมรับประทาน โดยการนำข้าวสุก และส่วนผสมอื่นๆ หลากชนิด เช่น แดงกวา แครอท ผักโขม ไข่เจียว ปูอัด แซลม เป็นต้น วางแผ่นบนแผ่นสาหร่าย ม้วนเป็นแท่งยาวๆ แล้วหั่นเป็นชิ้นพอดีคำ เสิร์ฟพร้อมหัวไชเท้าดอง และกิมจิ ชาวเกาหลีนิยมรับประทานคิมบับระหว่างการพักผ่อนหรืองานกิจกรรมกลางแจ้งหลังจากทุกท่านได้ร่วมกิจกรรมเรียบร้อยแล้ว เชิญท่าน **สวมชุดฮันบก (Hanbok)** ซึ่งเป็นชุดประจำชาติของประเทศเกาหลีได้ ถ่ายรูปกับฉากจำลอง 4 มิติซึ่งมีความสวยงามและประทับใจ พร้อมถ่ายรูปเป็นที่ระลึก

**กลางวัน**

รับประทานอาหารเช้า ณ ภัตตาคาร (**คัมจาทัง หรือสตูดิโอกระดูกหมูเป็นซูปเฟ็ดเกาหลีที่ทำจากกระดูกสันหลังหรือกระดูกคอของหมู มันมักจะมีส่วนฝรั่ง , วุ้นเส้นแห้งหัวไชเท้าผักงาใบหัวหอมสีเขียว , พริกอ่อนและพื้ดินงาเมล็ด**)

บ่าย

จากนั้นนำท่านชม **INSPIRE ARANA SHOW** แลนด์มาร์คแห่งใหม่ที่เพิ่งเปิดตัว เป็นโรงการแสดงมีเดียอาร์ตโชว์จากจอภาพขนาดยักษ์ ทำให้รู้สึกเสมือนอยู่ในป่า และได้ท้องทะเลที่มีทั้งวาฬยักษ์ ปลากระเบน และฝูงปลาหลากหลายชนิดจริง



นำท่านสู่ **สนามบินอินซอน** ระหว่างทางพาท่านแวะ **ร้านละลายเงินวอน** ที่ซูเปอร์มาร์เก็ตใกล้สนามบิน ท่านสามารถเลือกซื้อสินค้าพื้นเมืองอีกกรอบหนึ่งเป็นการส่งท้ายก่อนอำลาเกาหลี อาทิ บะหมี่ชินรามิเยน (มามาส์สไตล์เกาหลี) อูด้ง กิมจิ ขนมน ซ็อกโกไก่พาย ลูกอมแปลกๆ ที่ประเทศไทยอาจไม่มี ซ็อกโกแลตสโตน น้ำจิ้มปรุงรสหมูย่างเกาหลี ไก่ตุ๋นโสมสำเร็จรูป ในราคาพิเศษก่อนกลับเมืองไทย

*** ออกเดินทางสู่ **กรุงเทพฯ** ประเทศไทย เที่ยวบินและเวลาออก-ถึง ตามที่ระบุในตารางหน้าแรก ***
เดินทางถึง **สนามบินสุวรรณภูมิ** โดยสวัสดิภาพ



อัตราค่าบริการนี้รวม

- ✓ ตัวเครื่องบินไป-กลับ ชั้นที่ศนาจร ตามเส้นทางและสายการบินที่กำหนด **รวมค่าธรรมเนียมการใช้สนามบิน (PASSENGER SERVICE CHARGE) ค่าประกันภัยสายการบิน (INSURANCE TAX) และค่าธรรมเนียมน้ำมัน (FUEL SURCHARGE) ขอสงวนสิทธิ์ในการเรียกเก็บเพิ่ม หากมีการปรับเปลี่ยนจากทางสายการบินในภายหลัง**
- ✓ ห้องพักทั้งหมด 3 คืน พักห้องละ 2-3 ท่าน
- ✓ บัตรเข้าชมสถานที่ท่องเที่ยว ตัวเข้าชมการแสดง ตามที่ระบุในรายการอาหารทุกมื้อ ตามที่ระบุในรายการ
- ✓ รถนำเที่ยวตลอดรายการ
- ✓ ประกันภัยคุ้มครองการเสียชีวิตจากอุบัติเหตุ วงเงิน 1,000,000 บาทและค่ารักษาพยาบาลจากอุบัติเหตุวงเงิน 500,000 บาท เงื่อนไขตามกรมธรรม์

อัตราค่าบริการไม่รวม

- **ค่าลงทะเบียน KETA**
- **ค่าทิปหัวหน้าทัวร์ มัคคุเทศก์ท้องถิ่น คนขับรถท้องถิ่น ขอความกรุณาจากท่าน 1,800 บาท หรือมากกว่าที่ท่านประทับใจ และกรุณา มอบทิปกับเจ้าหน้าที่ส่งทัวร์หรือหัวหน้าทัวร์ ณ วันเดินทางวันแรก**
- ค่าธรรมเนียมในการทำหนังสือเดินทาง
- ค่าวีซ่าเข้าสาธารณรัฐเกาหลี สำหรับผู้ถือหนังสือเดินทางต่างดาว และกลุ่มประเทศที่ต้องขอวีซ่าก่อนเข้าประเทศ
- ค่าใช้จ่ายส่วนตัว อาทิ อาหารและเครื่องดื่มที่สั่งเพิ่ม โทรศัพท์ โทรสาร มินิบาร์ ทิวทัศน์พิเศษ
- ค่าใช้จ่ายอันเกิดจากความล่าช้าของสายการบิน, อุบัติภัยธรรมชาติ, การประท้วง, การนัดหยุดงาน, การก่อการจลาจลหรือการถูกปฏิเสธไม่ให้เข้าหรือออกเมืองจากเจ้าหน้าที่ตรวจคนเข้าเมืองหรือเจ้าหน้าที่แรงงานทั้งไทย เกาหลี
- ภาษีมูลค่าเพิ่ม 7% และภาษีการบริการ 3% (กรณีต้องการใบเสร็จรับเงิน/ใบกำกับภาษี)

เงื่อนไขเพิ่มเติม

- ❖ กรณีที่กองตรวจคนเข้าเมืองทั้งประเทศไทย และ/หรือ ประเทศปลายทางปฏิเสธมิให้เดินทางออกหรือเข้าประเทศตามที่ระบุในรายการเดินทาง บริษัทฯ ขอสงวนสิทธิ์ไม่คืนค่าบริการไม่ว่ากรณีใดๆ
- ❖ บริษัทฯ รับเฉพาะผู้มีจุดประสงค์การเดินทางเพื่อท่องเที่ยวเท่านั้น
- ❖ เที่ยวบิน ราคา และรายการอาจมีการเปลี่ยนแปลงได้ตามความเหมาะสม โดยมีต้องแจ้งให้ทราบล่วงหน้า
- ❖ เมื่อตกลงชำระเงินไม่ว่าทั้งหมดหรือบางส่วนกับทางบริษัทฯ ทางบริษัทฯ จะถือว่าท่านได้ยอมรับในเงื่อนไขและข้อตกลงต่าง ๆ ที่ได้ระบุไว้ทั้งหมดนี้แล้ว

การสำรองที่นั่ง

- ❖ กรุณาชำระเงินมัดจำทัวร์ท่านละ 5,000 บาท (ช่วงเทศกาลวันหยุดต่อเนื่อง มัดจำท่านละ 10,000 บาท) พร้อมนำส่งหนังสือเดินทางหรือสำเนาที่เห็นรายละเอียดผู้เดินทางชัดเจนให้กับทางบริษัทฯ ทำการสำรองที่นั่ง
- ❖ ยอดเงินค่าทัวร์ส่วนที่เหลือทั้งหมด กรุณาชำระก่อนการเดินทาง 15 วัน

หมายเหตุ

- ❖ บริษัทฯ ขอสงวนสิทธิ์ที่จะเปลี่ยนแปลงรายละเอียดบางประการในทัวร์นี้ เมื่อเกิดเหตุสุดวิสัยจนไม่อาจแก้ไขได้
- ❖ บริษัทฯ ไม่รับผิดชอบค่าเสียหายในเหตุการณ์ที่เกิดจากสายการบิน ภัยธรรมชาติ ปฏิวัติและอื่นๆ ที่อยู่นอกเหนือการควบคุมของทางบริษัทฯ หรือค่าใช้จ่ายเพิ่มเติมที่เกิดขึ้นทางตรงหรือทางอ้อม เช่น การเจ็บป่วย การถูกทำร้าย การสูญหาย ความล่าช้า หรือจากอุบัติเหตุ
- ❖ หากท่านถอนตัวก่อนรายการท่องเที่ยวจะสิ้นสุดลง ทางบริษัทฯ จะถือว่าท่านสละสิทธิ์และจะไม่รับผิดชอบค่าบริการที่ท่านได้ชำระไว้แล้วไม่ว่ากรณีใดๆ ทั้งสิ้น
- ❖ บริษัทฯ จะไม่รับผิดชอบต่อการทำนอกประเทศ หรือ ห้ามเข้าประเทศ อันเนื่องมาจากมีสิ่งผิดกฎหมาย หรือเอกสารเดินทางไม่ถูกต้อง หรือ การถูกปฏิเสธในกรณีอื่นๆ

- ❖ รายการนี้เป็นเพียงข้อเสนอที่ต้องได้รับการยืนยันจากบริษัทฯ อีกครั้งหนึ่ง หลังจากได้สำรองที่นั่งบนเครื่องบิน และโรงแรมที่พักในต่างประเทศเป็นที่เรียบร้อยแล้ว แต่อย่างไรก็ตามรายการนี้อาจเปลี่ยนแปลงได้ตามความเหมาะสม
- ❖ ราคานี้คิดตามราคาตั๋วเครื่องบินในปัจจุบัน หากราคาตั๋วเครื่องบินปรับสูงขึ้น บริษัทฯ สงวนสิทธิ์ที่จะปรับราคาตั๋วเครื่องบินตามสถานการณ์ดังกล่าว
- ❖ กรณีเกิดความผิดพลาดจากตัวแทน หรือ หน่วยงานที่เกี่ยวข้อง จนมีการยกเลิก ลำช้า เปลี่ยนแปลง การบริการจากสายการบิน บริษัทฯ ขนส่ง หรือ หน่วยงานที่ให้บริการ บริษัทฯ จะดำเนินโดยสุดความสามารถที่จะจัดบริการทัวร์อื่นทดแทนให้ แต่จะไม่คืนเงินให้สำหรับค่าบริการนั้นๆ
- ❖ มัคคุเทศก์ พนักงาน และตัวแทนของบริษัทฯ ไม่มีสิทธิ์ในการให้คำสัญญาใดๆ ทั้งสิ้นแทนบริษัทฯ นอกจากนี้มีเอกสารลงนามโดยผู้มีอำนาจของบริษัทฯ กำกับเท่านั้น
- ❖ หากไม่สามารถไปเที่ยวในสถานที่ที่ระบุในโปรแกรมได้ อันเนื่องมาจากธรรมชาติ ความล่าช้า และความผิดพลาด จากทางสายการบินจะไม่มีการคืนเงินใดๆ ทั้งสิ้น แต่ทั้งนี้ทางบริษัทฯ จะจัดการรายการเที่ยวสถานที่อื่นๆ มาให้โดยขอสงวนสิทธิ์การเจ้าหน้าที่โดยไม่แจ้งให้ทราบล่วงหน้า

ข้อกำหนดและเงื่อนไขควรทราบ

- + บริษัทฯ ขอสงวนสิทธิ์ในการเปลี่ยนแปลงเที่ยวบิน ทั้งเที่ยวไป และ/หรือ เที่ยวกลับ โดยมีต้องแจ้งให้ทราบล่วงหน้า ทั้งนี้การจัดสรรที่นั่งที่เหมาะสมที่สุดขึ้นอยู่กับสายการบินที่ให้บริการเป็นหลัก
- + สงวนสิทธิ์ในการเปลี่ยนแปลงรายการท่องเที่ยวบางรายการเพื่อความเหมาะสมไม่ว่าจะเกิดจากความขัดข้องของยานพาหนะหรือมีเหตุหนึ่งเหตุใดจนทำให้ไม่สามารถดำเนินการท่องเที่ยวตามกำหนดได้
- + อัตรานี้สำหรับการเดินทางเป็นหมู่คณะ คำนวณจากผู้เดินทางซึ่งเป็นผู้ใหญ่ตั้งแต่ 20 ท่านขึ้นไป กรณีที่มีผู้เดินทางต่ำกว่าจำนวนดังกล่าว ขอสงวนสิทธิ์ในการยกเว้นไม่มีหัวหน้าทัวร์ให้บริการอำนวยความสะดวกระหว่างการเดินทาง ซึ่งท่านสามารถเดินทางไปยังประเทศปลายทางด้วยตัวท่านเอง โดยที่มัคคุเทศก์ท้องถิ่นจะคอยต้อนรับท่านหลังจากผ่านด่านตรวจคนเข้าเมือง รับกระเป๋าจากสายพาน ผ่านด่านศุลกากรขาเข้าเรียบร้อยแล้ว และ ขอสงวนสิทธิ์ในการปรับราคาเพิ่มขึ้น ตามความเหมาะสมและค่าใช้จ่ายที่เพิ่มขึ้นของคณะเป็นหลัก หรือ ขอสงวนสิทธิ์ในการเลื่อนหรือยกเลิกการเดินทาง
- + สำหรับท่านที่ต้องเดินทางมาจากสนามบินอื่น หรือเดินทางต่อไปยังสนามบินจุดหมายปลายทางอื่น กรุณาจองตั๋วเครื่องบินหรือพาหนะอื่นๆ ในราคาที่สามารถเปลี่ยนแปลงเที่ยวบินหรือเที่ยวการเดินทางได้ หากมีการล่าช้าหรือยกเลิกจากเที่ยวบินระหว่างประเทศ ทั้งนี้เพื่อป้องกันการพลาดเที่ยวบินหรือเที่ยวการเดินทางที่ท่านจะเดินทางต่อไป (เที่ยวบินที่เดินทางมาหรือเดินทางต่อ ควรมีระยะเวลาในการต่อเที่ยวบินอย่างน้อย 3 ชั่วโมง) และทางบริษัทฯ ไม่รับผิดชอบ หากมีการเปลี่ยนแปลงเที่ยวบินและเกิดค่าใช้จ่ายดังกล่าวขึ้น

หนังสือเดินทางของท่านควรมีอายุการใช้งานเหลือเกิน 6 เดือน มิฉะนั้นทางบริษัทฯ จะไม่รับผิดชอบ กรณีด่านตรวจคนเข้าเมืองปฏิเสธการเดินทางของท่าน