



License No. 11/03994

บริษัท ซันมูนทัวร์ แอนด์ ทราเวล จำกัด

199/39 หมู่บ้านบ้านกลางเมืองนวมินทร์ 42 ซอยนวมินทร์ 42 แขวงคลองกุ่ม เขตบึงกุ่ม กรุงเทพฯ 10240

☎ 02-363-7829-32

☎ 086-360-2262

☎ สายด่วน 080-925-3322

f SunMoonTours&Travel

✉ special.sunmoon@gmail.com

🌐 www.sunmoon.co.th



@sunmoontour

AUTUMN SUWON SEOUL

เกาะนามิ – ซูวอนสตาร์ฟิลด์ - ป้อมฮวาซอง – สวนสนุกเอเวอร์แลนด์
– N'Seoul – โซลฟอเรสพาร์ค – หมู่บ้านอินพยอง – พระราชวังชางด็อก
– ซ็อบปังเมียงดง - ฮงแด – ไร่ชูดันบก – Inspire Arana Show
5 วัน 3 คืน



กำหนดการเดินทาง (เดือนสิงหาคม-พฤศจิกายน 2567)

รายละเอียดเที่ยวบิน

กรุงเทพฯ (สุวรรณภูมิ) – โซล (อินซอน)				โซล (อินซอน) – กรุงเทพฯ (สุวรรณภูมิ)		
เวลานัด	สายการบิน	เที่ยวบิน	เวลาออก-ถึง	สายการบิน	เที่ยวบิน	เวลาออก-ถึง
19.00 น.	พูซานแอร์	BX748	22.10 – 06.10	พูซานแอร์	BX747	17.15 – 21.10
21.30 น.	เจจูแอร์	7C2204	01.00 – 08.15	เจจูแอร์	7C2203	19.30 – 23.45

วัน	โปรแกรมการเดินทาง	เช้า	กลางวัน	เย็น	โรงแรมที่พัก
1	กรุงเทพฯ – อินซอน	-	-	-	-
2	เกาะนามิ / ห้องสมุดซูวอนสตาร์ฟิลด์ / ป้อมฮวาซอง	X	🍴	🍴	HOMESTAY HOTEL OR SML
3	สวนสนุกเอเวอร์แลนด์ / กรุงโซล / ศูนย์เครื่องสำอาง / N'seoul / ซ็อบปังฮงแด	โรงแรม	🍴	X	GIMPO L'ART HOTEL OR SML
4	ศูนย์โสม / ศูนย์สมุนไพรเรดไพน / โซลฟอเรสพาร์ค / หมู่บ้านอินพยอง / พระราชวังชางด็อก / DUTY FREE / ซ็อบปังเมียงดง	โรงแรม	🍴	X	GIMPO L'ART HOTEL OR SML
5	ศูนย์สมุนไพรฮอกเกนามู / พิพิธภัณฑ์สำหรับไร่ชูดันบก / INSPIRE ARANA SHOW / ร้านละลายเงินวอน / สนามบินอินซอน – กรุงเทพฯ	โรงแรม	🍴	-	-

อัตราค่าบริการ (บาท)	ผู้ใหญ่และเด็ก เข้าพัก 2-3 ท่านต่อห้อง	พักเดี่ยว เพิ่มราคาท่านละ
สิงหาคม : 1-5 / 7-11 / 14-18 / 21-25 / 28-1 ก.ย.67	19,999	5,900
(วันแม่) : 8-12 / 9-13 ส.ค. 67	21,999	
กันยายน : 4-8 / 11-15 / 18-22 / 25-29 ก.ย.67	19,999	
ตุลาคม : 2-6 / 11-15 / 16-20 / 30-3 พ.ย.66	20,999	
(วันรำลึก ร.9) : 9-13 / 10-14 ต.ค.67	21,999	
(วันปิยมหาราช) : 19-23 / 23-27 ต.ค. 67	21,999	
พฤศจิกายน : 6-10 / 13-17 / 20-24 พ.ย.67	18,999	

วันแรก สนามบินสุวรรณภูมิ

เย็น คณะพร้อมกัน ณ **สนามบินสุวรรณภูมิ** ผู้โดยสารขาออกระหว่างประเทศ ชั้น 4 ให้ท่านรับเอกสารพร้อมฟังคำชี้แจงต่างๆ และฝากกระเป๋าให้กับทางเจ้าหน้าที่สายการบินด้วยตัวท่านเองตามนโยบายรักษาความปลอดภัยของสายการบิน

*** ออกเดินทางสู่ **กรุงโซล** ประเทศเกาหลีใต้ เที่ยวบินและเวลาออก-ถึง ตามที่ระบุในตาราง ***

วันที่สอง สนามบินอินซอน / เกาะนามิ / ห้องสมุดชวอนสตาร์ฟิลด์ / บ่อมฮวาซอง

เช้า เดินทางถึง **สนามบินอินซอน** กรุงโซล หลังจากผ่านพิธีการตรวจคนเข้าเมืองและศุลกากรแล้ว (กรุณาปรับนาฬิกาของท่าน ให้เป็นเวลาท้องถิ่นเพื่อสะดวกในการนัดหมาย เวลาประเทศเกาหลีจะเร็วกว่าประเทศไทย 2 ชั่วโมง) นำท่านขึ้นรถโค้ชปรับอากาศสัมผัสนิวทิวทัศน์ประเทศริมทะเลของเกาะยงจอง ซึ่งเป็นที่ตั้งของสนามบินนานาชาติอินซอน ซึ่งได้รับการยอมรับว่าเป็นสนามบินที่ดีอันดับต้นๆ ของโลก นำท่านโดยสารเรือเฟอร์รี่ข้ามฟากไปยัง **เกาะนามิ** สถานที่โรแมนติกอีกแห่งหนึ่งสำหรับคู่รักหนุ่มสาว ครอบครัวเพื่อนๆ หนึ่งในสถานที่ถ่ายทำละครเกาหลี "เพลงรักในสายลมหนาว" เกาะนามิมีรูปร่างเหมือนใบไม้ที่ลอยอยู่ทางตอนเหนือของแม่น้ำฮัน และห่างจากกรุงโซลไปเพียง 63 กิโลเมตร ณ ที่แห่งนี้ท่านสามารถเช่าจักรยานเที่ยวรอบเกาะเดินเล่นชมสวนเกาหลี คาร์วีสถานนายพลนามิ เดินผ่านกลางแมกไม้แห่งสวนสนที่สูงเสียดฟ้าเพื่อสุขภาพ ผ่านดงต้นสน ดอกสน ต้นเกาลัด เลือกนั่งที่ม้านั่งข้างชายฝั่งเพื่อชมบรรยากาศโรแมนติกได้งาไม้ได้เวลาสมควรพาท่านนั่งเรือกลับมายังฝั่ง



กลางวัน

รับประทานอาหารกลางวัน ณ ภัตตาคาร **(ทัคคาลบี - หรือไก่อบาร์บีคิวผัดซอสเกาหลี อาหารเลี้ยงเชื้อของเมืองชุนซอน โดยนำไก่อบาร์บีคิว มันหวาน ผักกะหล่ำ ต้นกระเทียม ตีอกหรือข้าวปั้นและซอสมาผัดรวมกันบนกระทะแบนดำ คลุกเคล้าทุกอย่างให้เข้าที่ รับประทานกับผัดกาดเกาหลีและเครื่องเคียง เมื่อทานใกล้หมด จะนำข้าวสวยและสาหร่ายแห้งมาผัดรวมกันเป็นทัคคาลบีโปกิมที่แสนอร่อย และน้ำซุ๊ป)**

บ่าย

นำท่านเที่ยวชม **ห้องสมุดชวอนสตาร์ฟิลด์** ที่อาจจะกล่าวได้ว่า เป็นห้องสมุดในห้างสรรพสินค้าที่ใหญ่ที่สุดในเกาหลีใต้ในเวลานี้ ทั้งยังมีขนาดพื้นที่ใหญ่กว่าห้องสมุดสตาร์ฟิลด์ในกรุงโซลถึง 3 เท่า ที่ครอบคลุมพื้นที่ตั้งแต่ชั้น 4 ถึง ชั้น 7 ซึ่งมีความสูงถึง 22 เมตร และมีหนังสือมากกว่า 3,500 เล่ม ที่ได้รับการออกแบบเป็นพิเศษ ให้แสงธรรมชาติสาดส่องเข้ามาจากหน้าต่างโปร่งแสงที่ทำให้ห้องสมุดแห่งนี้ดูโปร่งโล่งมากยิ่งขึ้นด้วยกลุ่มเป้าหมายที่ถูกวางไว้สำหรับกลุ่มวัยรุ่นที่อายุระหว่าง 20 - 30 ปี รวมถึงสถานที่พักผ่อนและแหล่งความรู้สำหรับครอบครัว ที่ห้องสมุดแห่งนี้จึงมีแบรนด์สินค้าสำหรับวัยรุ่น คาเฟ่แบรนด์ดังทั้งของเกาหลี และต่างประเทศ ที่น่าสนใจเป็นพิเศษ คือ ไวนิลชวอน คาเฟ่ที่มีแผ่นเสียงแบบโบราณไว้ให้บริการกับคอนเสิร์ตที่ว่า... จิบกาแฟ ฟังแผ่นเสียง และมองเมียงกับวิวห้องสมุดสุดฟิน รวมถึงร้านขนมปังเบเกิลชื่อดัง อย่างลอนดอนเบเกิลมิวเซียม กับรสชาติ สีสัน และรูปลักษณ์ที่เป็นเอกลักษณ์ ตลอดจนร้านสินค้าแบรนด์เนม ร้านอาหารต่างๆ ที่มีไว้สำหรับบริการในห้องสมุดแห่งนี้... ห้องสมุดที่เป็นมากกว่าห้องสมุด ที่ให้ความรู้ แต่เป็นห้องสมุดที่จะมอบความสุขสำหรับผู้มาเยือนทุกคน

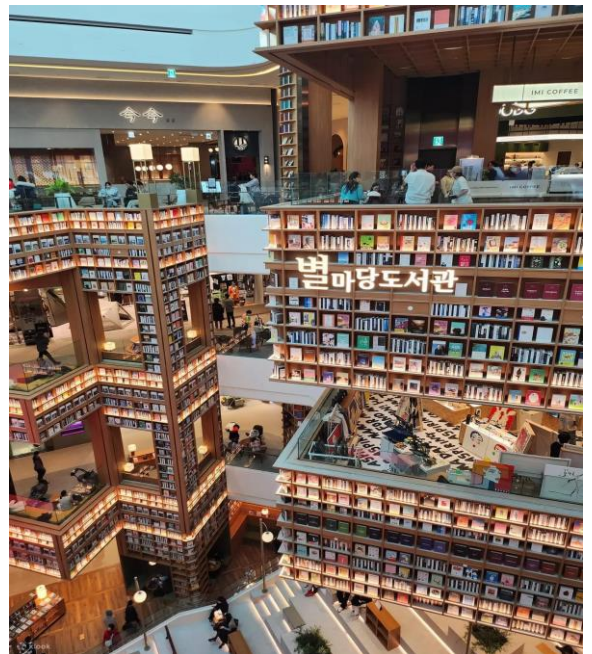

จากนั้นนำท่านชม **ป้อมปราการฮวาซอง** เป็นป้อมที่สร้างขึ้นในสมัยราชวงศ์โชซอน ภายใต้กษัตริย์เซจง ตั้งแต่ปี ค.ศ. 1752-1800 มีกำแพงป้อมปราการขนาดใหญ่ที่สร้างจากก้อนหินและอิฐขนาดใหญ่ มีความสูงประมาณ 4-6 เมตร และความยาวประมาณ 5.7 กิโลเมตรยาวรอบเมือง ป้อมแห่งนี้ถูกสร้างขึ้นอย่างเป็นระบบ โดยใช้ผู้มีความเชี่ยวชาญในทุกแขนง ทั้งศิลปะ สถาปัตยกรรม และความรู้ทางวิทยาศาสตร์ที่เกี่ยวข้อง พร้อมกับเหล่าบรรดาช่างฝีมือที่ได้รับการคัดเลือกมาจากทั่วประเทศ ด้วยเหตุนี้เองป้อมฮวาซองจึงได้รับความสนใจ และได้รับการยกย่องในทุกด้าน รวมถึงยังเป็นสถานที่ที่เป็นแหล่งเรียนรู้เรื่องราวทางประวัติศาสตร์ และที่สำคัญยังได้รับการยกย่องให้เป็นมรดกโลกทางวัฒนธรรมขององค์กร UNESCO เมื่อวันที่ 12 ธันวาคม ค.ศ. 1997 ป้อมฮวาซองแห่งนี้ได้รับการดูแลอย่างดีเสมอมา โดยอนุรักษ์ให้คงสภาพเดิมมาได้จวบจนปัจจุบัน



เย็น

รับประทานอาหารกลางวัน ณ ภัตตาคาร (พุลโกกิ - นำเนื้อหมูสไลด์หมักกับซอสและเครื่องเคียงต่าง ๆ ให้ออกรสหวานนุ่ม นำเนื้อหมูมาอย่างชุกชุกกับซุปโกกิบนกระเพาะแบนหรือทรงครึ่งวงกลมพร้อมผักทะเล้าและเส้นจันท์น โดยจะมีลักษณะออกเป็นแบบน้ำซัน)

นำท่านเข้าสู่ที่พัก **HOME STAY HOTEL , SUWON** หรือเทียบเท่า

วันที่สาม

สวนสนุกเอเวอร์แลนด์ / กรุงโซล / ศูนย์เครื่องสำอาง / N'seoul / ช้อปปิ้งฮงแด

เช้า

รับประทานอาหารเช้า ณ ห้องอาหารของโรงแรม (บุฟเฟต์หรือเซตเมนูอาหารเช้าสไตล์อเมริกันผสมผสานแบบเกาหลี) จากนั้นนำท่านสู่ **สวนสนุกเอเวอร์แลนด์** ซึ่งถูกขนานนามว่า "ดิสนีย์แลนด์เกาหลี" เป็นสวนสนุกที่อยู่ท่ามกลางหุบเขาที่มีชื่อเสียงมากที่สุดของประเทศ ภายใน FESTIVAL WORLD ประกอบไปด้วย GLOBAL FAIR, AMERICAN ADVENTURE, MAGIC LAND, EUROPEAN ADVENTURE และ EQUATORIAL ADVENTURE การท่องเที่ยวในสวนสนุกแห่งนี้จะพาขึ้นรถบัสท่องไปกับโลกของสัตว์ป่าซาฟารี ชมไลเกอร์แฝดคู่แรกของโลก จะพบว่าเจ้าป่าสิงโตและเสือสามารถอยู่ด้วยกันได้อย่างเป็นสุข ชมความน่ารักของหมีที่สามารถสื่อสารกับคนขับได้อย่างดี จากนั้นเชิญท่านสนุกสนานกับเครื่องเล่นนานาชนิด ด้วยบัตรเข้าชมที่สามารถเล่นเครื่องเล่นฟรีได้ทุกอย่างไม่จำกัดรอบ (1DAY PASS TICKET) เช่น T-Express เครื่องเล่นใหม่ล่าสุด รถไฟเหาะ หนอนสะบัด ซาร์ป โรงหนังสามมิติ บ้านผีสิง หมุนติลังกา สองตลบ เป็นต้น พบกับความน่ารักของหมีแพนด้าคู่ล่าสุดจากประเทศจีนที่ได้มาจัดแสดง ณ โชนแพนด้าเวลด์ ชมสวนดอกไม้สีฤดูที่อยู่ท่ามกลางหมู่บ้านสไตล์ยุโรปอิสระช้อปปิ้งซื้อของฝากของที่ระลึกที่เป็นแบรนด์เฉพาะของสวนสนุก รวมถึง LINE STORE ที่มีสาขาอยู่ที่นี่



กลางวัน

บริการอาหาร ณ ภัตตาคาร (BBQ KOREA บุฟเฟต์ปิ้งย่างสไตล์เกาหลี – ทานไม้อัน บาบีคิวบุฟเฟต์ พบกับความอร่อยและความพิเศษ ให้ท่านเลือกสรรกับเมนูอันหลากหลาย อร่อยนุ่มลิ้นด้วยการหมักด้วยบุลโกกิ ไม่ว่าจะเป็น ชิฟู๊ด เนื้อไก่ หรือเนื้อวัว พร้อมเลือกรับประทานผักนานาชนิด)

บ่าย

สมควรแก่เวลานำท่านเดินทางเข้ากรุงโซล พาทุกท่านไป **ศูนย์รวมเครื่องสำอางแบรนด์ดังเกาหลี** คอสเมติก ศูนย์รวมเครื่องสำอางเกาหลีหลากหลายแบรนด์ ซึ่งมีที่เกาหลีที่เดียวเท่านั้น และมีผลิตภัณฑ์ต่างๆ ที่เหมาะกับผู้ที่มิปัญหาผิวหน้า ไม่ว่าจะเป็นสิ่ว มีริ้วรอย ฝ้า กระ จุดด่างดำ ใบหน้าหมองคล้ำ อยากผิวขาวสว่างใส ไร้ริ้วรอย แต่งหน้าเบาๆ โข้วผิวแบบสาวเกาหลี โดยไม่ต้องศัลยกรรม ให้ท่านได้เลือกซื้อในราคาพิเศษ

จากนั้นนำท่านสู่ **โซลทาวเวอร์ (N Seoul Tower)** เป็นหนึ่งในแหล่งท่องเที่ยวสำคัญของเมืองโซลเปิดให้บริการมาตั้งแต่ปี 1980 ตั้งอยู่บนยอดเขานัมซัง สูง 236 เมตร ให้วิวเมืองโซลและบริเวณรอบๆ แบบพาโนรามา นับว่าเป็นหนึ่งในทาวเวอร์ที่ให้วิวสวยที่สุดในเอเชียโซลทาวเวอร์ได้รับการตกแต่งใหม่ปี 2005 จึงได้ชื่อใหม่เป็น N Seoul Tower โดย N ที่เพิ่มขึ้นมานั้นย่อมาจาก New Look หรือ รูปแบบใหม่ โดยมีการปรับเปลี่ยนและพัฒนาการต่างๆ ทั้งการให้แสงไฟที่หลากหลายและสวยงามขึ้น รวมถึงภายในที่ตกแต่งใหม่ โดยมีร้านอาหารบนหอคอยที่จะหมุนครบรอบทุกๆ 48 นาที ชื่อว่า N Grill และห้องน้ำตกแต่งสไตล์อวกาศจุดไฮไลท์ที่พลาดไม่ได้เลยเมื่อมาเที่ยว Seoul Tower นั่นก็คือสถานที่คล้องกุญแจชื่อดัง Love Key Ceremony ที่มีความเชื่อว่าคู่รักที่มาคล้องกุญแจจะมีความรักที่ยืนยาวไปตลอดกาล โดยที่จะเขียนข้อความหรือชื่อของคู่รักไว้บนแม่กุญแจ แล้วนำไปคล้องไว้กับราวเหล็กบริเวณฐานของ N Seoul Tower ยังเป็นสถานที่ถ่ายทำถ่ายรายการต่างๆ ไม่ว่าจะเป็นรายการ We Got Married ,Running Man และละครเรื่อง You Who Came From The Star พระนางก็มาคล้องกุญแจคู่รักกันที่น้อิสระให้ทุกท่านได้เดินเล่นและถ่ายรูปคู่หอคอยตามอัธยาศัยหรือคล้องกุญแจคู่รัก **(ไม่รวมค่าลิฟท์ขึ้นลิฟต์ N TOWER)**



จากนั้นพาท่านเดินเฟลิดเฟลินและอัปเดตเทรนด์แฟชั่นของวัยรุ่นเกาหลี **ย่านซองแด หรือ ย่านซองอิก** ซึ่งอยู่ใกล้กับมหาวิทยาลัยศิลปะซองอิกที่มีชื่อเสียงและได้รับความนิยมมากที่สุดของเกาหลีจึงทำให้ย่านนี้เป็นศูนย์รวมแฟชั่นล้ำสมัย แหล่งใหม่ของกลุ่มสาวชาวกรุงโซลเต็มไปด้วยบรรยากาศที่มีสีสันของศิลปะแห่งการช้อปปิ้งที่แปลกตา ท่านสามารถเลือกซื้อ ของแฮนด์เมด จากคนหนุ่มสาว เสื้อผ้า กระเป๋า รองเท้า และ Accessories ต่างๆ เดินช้อปปิ้งในร้านเสื้อผ้าสุดอาร์ตแบบนักศึกษาและอัปเดตสตรีท สไตล์ จากแฟชั่นนิस्ताตัวจริง นอกจากนี้ยังมีร้านกาแฟมากมาย ส่วนกลางคืนที่นี่ยังเป็นแหล่งปาร์ตี้ที่ Chic ที่สุดในโซล



เย็น

อิสระอาหารเย็น ให้ท่านได้เลือกทานและเฟลิดเฟลินกับการเดินช้อปปิ้ง

นำท่านเข้าสู่ที่พัก **GIMPO L'ART HOTEL, SEOUL** หรือเทียบเท่า

เช้า

รับประทานอาหารเช้า ณ ห้องอาหารของโรงแรม (บุฟเฟ่ต์หรือเซตเมนูอาหารเช้าสไตล์อเมริกันผสมผสานแบบเกาหลี) นำท่านชม **ศูนย์โสมเกาหลี** เรียนรู้วิธีการปลูกและดูแลโสมอย่างไรให้ได้คุณภาพดีจากเจ้าหน้าที่ซึ่งผ่านการอบรมจากรัฐบาลเกาหลี พร้อมเลือกซื้อหาผลิตภัณฑ์โสมรูปแบบต่างๆ ในราคาถูกกว่าเมืองไทย ไร่บำรุงสุขภาพตัวท่านเองหรือเป็นของฝากสำหรับครอบครัว ซึ่งโสมที่นี่ได้รับการรับรองทั้งคุณภาพและราคาจากทางรัฐบาลเกาหลี นำท่านเยี่ยมชม **ศูนย์สมุนไพร** เป็นผลิตภัณฑ์ที่สกัดจากน้ำมันสนแดง มีสรรพคุณช่วยบำรุงร่างกาย ลดไขมัน ช่วยควบคุมอาหารและรักษาสมดุลในร่างกาย

จากนั้นนำท่านชม **สวนป่ากรุงโซล (Seoul Forest)** สวนสาธารณะขนาดใหญ่กลางกรุงโซลที่เต็มไปด้วยธรรมชาติ เป็นพื้นที่โครงการพัฒนาเพื่อให้ประชาชนได้ใช้เป็นสถานที่พักผ่อนไปกับธรรมชาติ ในช่วงฤดูใบไม้ร่วงทั่วทั้งสวนจะเต็มไปด้วยวิวใบไม้เปลี่ยนสี ว่ากันว่าผืนป่าแห่งนี้เดิมเป็นป่าหลวงที่ราชวงศ์กษัตริย์แห่งโชซอน (Joseon Dynasty) มักจะมาล่าสัตว์เป็นประจำเลยนะ แต่ปัจจุบันได้พัฒนาให้เป็นที่ตั้งของสวนสาธารณะกว่า 5 แห่ง เปิดทำการเมื่อเดือนมิถุนายน 2005 บนพื้นที่กว่า 1.16 ล้าน ตารางเมตร ซึ่งรูปร่างของผืนป่าจะมีลักษณะคล้ายเกาะ ตั้งอยู่ในบริเวณที่ไหลมาบรรจบกันของ ลำคลองชุงนังซอน (Jungnangcheon) และแม่น้ำฮัน (Han River) พื้นที่แห่งนี้จึงเป็นที่รู้จักกันในอีกชื่อว่า เกาะตุ๊กซอม (Ttukseom Island)

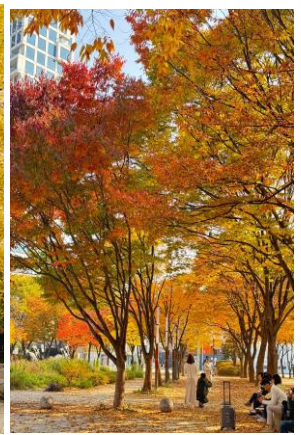
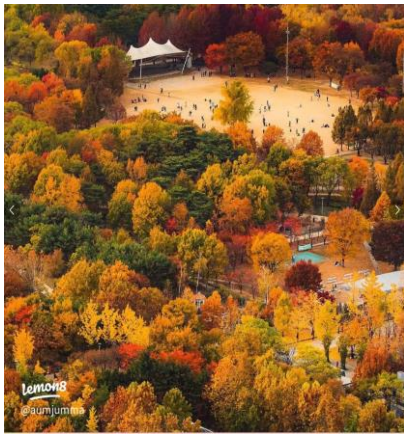
**กลางวัน**

รับประทานอาหารเช้า ณ ภัตตาคาร (จิมทัก - ไก่พะโล้เกาหลี อาหารแนวใหม่รสชาติดี จัดจ้าน โดยการนำเนื้อไก่ส่วนต่างๆ มาปรุงพะโล้ด้วยเครื่องปรุงแบบเกาหลี ตุนพะโล้กับมันฝรั่ง หัวหอม วุ้นเส้นเกาหลี โรยพริกไทยเพิ่มความจัดจ้าน รับประทานกับข้าวร้อนๆ เครื่องเคียงเกาหลี)

บ่าย

จากนั้นนำท่านชม **หมู่บ้านวัฒนธรรมอินพยอง** หมู่บ้านแห่งนี้ได้รับการสร้างขึ้นใหม่ทั้งหมดในเดือนธันวาคม ปี ค.ศ. 2014 เพื่อเป็นที่พักอาศัย ด้วยทำเลที่ตั้ง ณ เชิงเขาบุกฮันอันยิ่งใหญ่ และสงบเงียบ ทุกมุมของที่นี่จะพาคณะย้อนไปในอดีตอันรุ่งเรืองและงดงามได้อย่างตื่นตาตื่นใจ นอกจากนี้จะเป็นที่พักอาศัยแล้ว ที่นี่ยังมีร้านค้าต่าง ๆ และที่สามารถดึงดูดผู้คนมากที่สุด คือคาเฟ่หลายแห่ง ซึ่งบอกเลยว่ากาแฟอร่อย แต่วิวหลักหลายสิบล้านจริง ๆ



จากนั้นนำท่านชม **พระราชวังชางด็อกกุง** 1 ใน 5 พระราชวังหลวงในยุคราชวงศ์โชซอน อายุเก่าแก่กว่า 600 ปี พระราชวังแห่งนี้ถือว่ามีสภาพดีและสมบูรณ์ที่สุด จนได้รับการประกาศจากยูเนสโกให้เป็นมรดกโลกทางวัฒนธรรมในปี ค.ศ. 1997 นำท่านชมตำหนักท้องพระโรง พระตำหนักที่ประทับ ส่วนแสดงพิพิธภัณฑ์ซึ่งได้รวบรวมข้าวของเครื่องใช้ในสมัยก่อนไว้มากมาย



นำท่านช้อปปิ้ง ณ **ห้างสินค้าปลอดภาษี DUTY FREE** ให้ท่านได้เลือกซื้อสินค้าแบรนด์เนมนำเข้าจากต่างประเทศและแบรนด์ เกาหลีชั้นนำมากมายหลากหลายชนิด อาทิเช่น กระเป๋า นาฬิกา เครื่องสำอาง น้ำหอม สินค้าแฟชั่นหลากหลายสไตล์ ในราคาย่อมเยา นำท่านช้อปปิ้งที่ย่าน **เมียงดง** แหล่งช้อปปิ้งชั้นนำและสถานที่รวมแฟชั่นชั้นนำของกรุงโซล หรือที่คนไทยรู้จักในชื่อของ **"สยามสแควร์เกาหลี"** ท่านจะได้พบกับสินค้าวัยรุ่นมากมายหลากหลายยี่ห้อ ไม่ว่าจะเป็นเครื่องสำอางยี่ห้อดัง อย่างเช่น **THE SKIN FOOD, THE FACE SHOP, ETUDE HOUSE, MISSHA ฯลฯ** เสื้อผ้าแฟชั่นมีสไตล์, รองเท้าแฟชั่นสูงน่ารักๆ, รองเท้าผ้าใบเก๋ๆ ร้านกระเป๋าแฟชั่น รวมถึงเครื่องประดับต่างๆ นอกจากนี้ยังมีร้านอาหารและร้านคาเฟ่น่ารักๆ ฯลฯ ซึ่งที่นี่จะมีวัยรุ่นหนุ่มสาวเกาหลีไปรวมตัวกันมากมาย

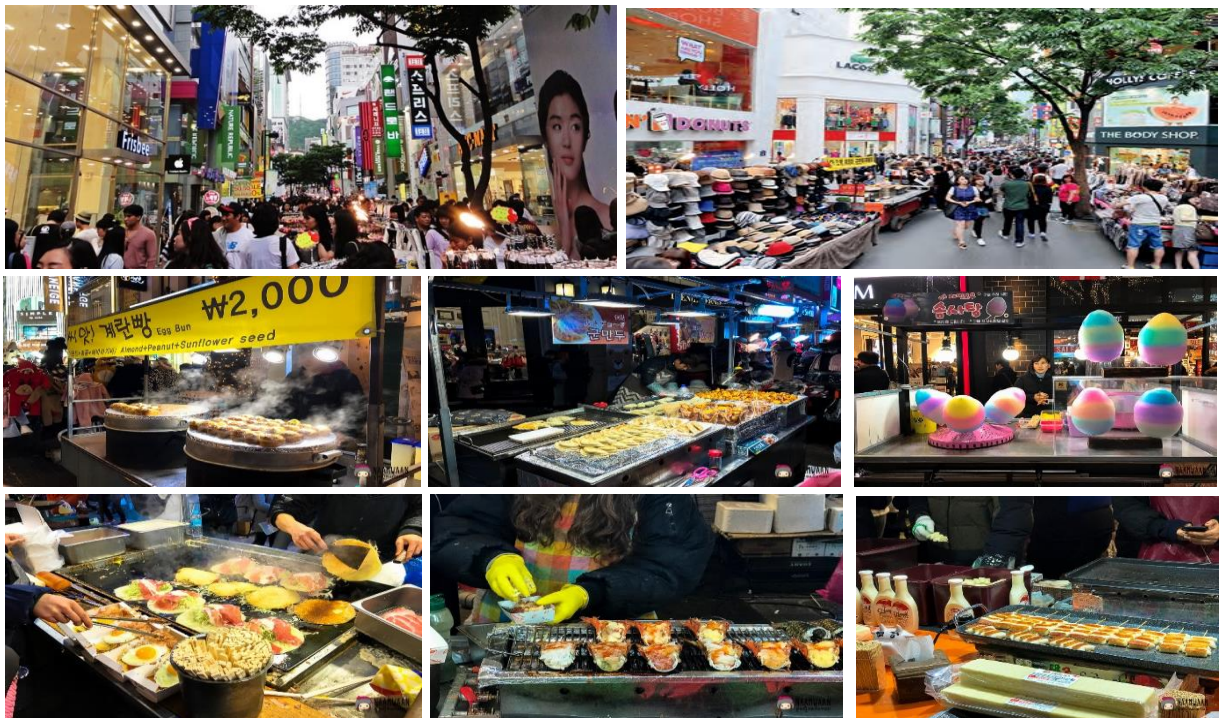

เย็น

อิสระอาหารเย็น ให้ท่านได้เลือกทานและเพลิดเพลินกับการเดินช้อปปิ้ง

นำท่านเข้าสู่ที่พัก **GIMPO L'ART HOTEL , SEOUL** หรือเทียบเท่า

เช้า

รับประทานอาหารเช้า ณ ห้องอาหารของโรงแรม (บุฟเฟ่ต์หรือเซตเมนูอาหารเช้าสไตล์อเมริกันผสมผสานแบบเกาหลี)
นำท่านสู่ **สมุนไพรฮอกไกโด** ใหม่ล่าสุดของเกาหลี โดยมีการจัดลิขสิทธิ์เรียบร้อยแล้ว สรรพคุณช่วยในการล้าง
สารพิษที่ตกค้างหรือไขมันที่สะสมอยู่ในผนังของตับ ไต ช่วยให้ตับหรือไตของท่านแข็งแรงขึ้น และยังส่งผลดีต่อ
สุขภาพร่างกายของท่านเองอีกด้วย

จากนั้นนำท่านเดินทางสู่ **พิพิธภัณฑ์สาหร่าย (Seaweed Museum)** เรียนรู้การทำสาหร่ายของชาวเกาหลีการบอก
เล่าเรื่องราวขั้นตอนความเป็นมาของสาหร่าย ตั้งแต่เป็นหัวเชื้อจนถึงขั้นตอนสุดท้าย ในประเทศเกาหลีได้สาหร่ายนั้น
เป็นที่นิยมมาก อาหารเกาหลีหลากหลายเมนูล้วนมีส่วนผสมของสาหร่าย ยกตัวอย่างเช่น ข้าวยาเกาหลี (บิบิมบับ) นำ
ท่านเรียนรู้ “การทำข้าวห่อสาหร่ายคิมบับ (Kimbab)” อาหารง่ายๆ ที่คนเกาหลีนิยมรับประทาน โดยการนำข้าวสุก
และส่วนผสมอื่นๆ หลากชนิด เช่น แดงกวาง แครอท ผักโขม ไข่เจียว ปูอัด แฮม เป็นต้น วางบนแผ่นสาหร่าย ม้วนเป็น
แท่งยาวๆ แล้วหั่นเป็นชิ้นพอดีคำ เสริฟพร้อมหัวไชเท้าดอง และกิมจิ ชาวเกาหลีนิยมรับประทานคิมบับระหว่างการ
ปิกนิกหรืองานกิจกรรมกลางแจ้งหลังจากทุกท่านได้ร่วมกิจกรรมเรียบร้อยแล้ว เชิญท่าน **สวมชุดฮันบก (Hanbok)**
ซึ่งเป็นชุด ประจำชาติของประเทศเกาหลีได้ ถ่ายรูปกับฉากจำลอง 4 มิติซึ่งมีความสวยงามและประทับใจ พร้อมถ่ายรูป
เป็นที่ระลึก

**กลางวัน**

รับประทานอาหารเช้า ณ ภัตตาคาร (ซัมแกทังหรือโกตุ่นโสม - อาหารวังในสมัยก่อน ปัจจุบันเป็นอาหารเลี้ยงชีพของเมือง
หลวง เชื่อกันว่าบำรุงและเสริมสุขภาพ เสริฟให้ท่านละ 1 ตัวในหม้อดินร้อน ภายในตัวไก่จะมีข้าวเหนียว รากโสม พุทรา
แดงและเคล็ดลับในการตุ๋น เสริฟพร้อมเครื่องเคียงที่เรียกว่า กักตุ๊กิ เส้นขนมจิ้น เหล้าโสม พริกไทยดำและเกลือ)

บ่าย

จากนั้นนำท่านชม **INSPIRE ARANA SHOW** แลนด์มาร์คแห่งใหม่ที่เพิ่งเปิดตัว เป็นโครงการแสดงมีเดียอาร์ตโชว์จาก
จอภาพขนาดยักษ์ ทำให้รู้สึกเหมือนอยู่ในป่า และได้ท่องเที่ยวเลที่มีทั้งวาฬยักษ์ ปลากระเบน และฝูงปลาหลากหลาย
ชนิดจริง



เย็น

นำท่านสู่ **สนามบินอินชอน** ระหว่างทางพาท่านแวะ **ร้านละลายเงินวอน** ที่ซูเปอร์มาร์เก็ตใกล้สนามบิน ท่านสามารถเลือกซื้อสินค้าพื้นเมืองเป็นการส่งท้ายก่อนอำลาเกาหลี อาทิ บะหมี่ชินรามิเยน (มาม่าสไตส์เกาหลี) อุด้ง กิมจิ ขนมช็อคโกแลต ลูกอมแปลกๆ ที่ประเทศไทยอาจไม่มี ช็อกโกแลตสดโดน น้ำจิ้มปรุงรสหมูย่างเกาหลี ไก่ตุ๋นโสมสำเร็จรูป ในราคาพิเศษก่อนกลับเมืองไทย

*** ออกเดินทางสู่ **กรุงเทพฯ** ประเทศไทย เที่ยวบินและเวลาออก-ถึง ตามที่ระบุในตาราง ***
เดินทางถึง **สนามบินสุวรรณภูมิ** โดยสวัสดิภาพ



อัตราค่าบริการนี้รวม

- ✓ ตัวเครื่องบินไป-กลับ ชั้นทัศนาวจร ตามเส้นทางและสายการบินที่กำหนด **รวมค่าธรรมเนียมการใช้สนามบิน (PASSENGER SERVICE CHARGE) ค่าประกันภัยสายการบิน (INSURANCE TAX) และค่าธรรมเนียมน้ำมัน (FUEL SURCHARGE) ของสงวนสิทธิ์ในการเรียกเก็บเพิ่ม หากมีการปรับเปลี่ยนจากทางสายการบินในภายหลัง**
- ✓ ห้องพักทั้งหมด 3 คืน พักห้องละ 2-3 ท่าน
- ✓ บัตรเข้าชมสถานที่ท่องเที่ยว ตัวเข้าชมการแสดง ตามที่ระบุในรายการอาหารทุกมื้อ ตามที่ระบุในรายการ
- ✓ รถนำเที่ยวตลอดรายการ
- ✓ ประกันภัยคุ้มครองการเสียชีวิตจากอุบัติเหตุ วงเงิน 1,000,000 บาทและค่ารักษาพยาบาลจากอุบัติเหตุวงเงิน 500,000 บาท เงื่อนไขตามกรมธรรม์

อัตราค่าบริการไม่รวม

- **ค่าลงทะเบียน KETA**
- **ค่าทิปหัวหน้าทัวร์ มัคคุเทศก์ท้องถิ่น คนขับรถท้องถิ่น ขอความกรุณาจากท่าน 1,800 บาท หรือมากเท่าที่ท่านประทับใจ และกรุณา มอบทิปกับเจ้าหน้าที่ส่งทัวร์หรือหัวหน้าทัวร์ ณ วันเดินทางวันแรก**
- ค่าธรรมเนียมในการทำหนังสือเดินทาง
- ค่าวีซ่าเข้าสาธารณรัฐเกาหลี สำหรับผู้ถือหนังสือเดินทางต่างดาว และกลุ่มประเทศที่ต้องขอวีซ่าก่อนเข้าประเทศ
- ค่าใช้จ่ายส่วนตัว อาทิ อาหารและเครื่องดื่มที่สั่งเพิ่ม โทรศัพท์ โทรสาร มินิบาร์ ที่วีช่องพิเศษ
- ค่าใช้จ่ายอันเกิดจากความล่าช้าของสายการบิน, อุบัติภัยธรรมชาติ, การประท้วง, การนัดหยุดงาน, การก่อการจลาจลหรือการถูกปฏิเสธไม่ให้เข้าหรือออกเมืองจากเจ้าหน้าที่ตรวจคนเข้าเมืองหรือเจ้าหน้าที่แรงงานทั้งไทย เกาหลี
- ภาษีมูลค่าเพิ่ม 7% และภาษีการบริการ 3% (กรณีต้องการใบเสร็จรับเงิน/ใบกำกับภาษี)

เงื่อนไขเพิ่มเติม

- ❖ กรณีที่กองตรวจคนเข้าเมืองทั้งประเทศไทย และ/หรือ ประเทศปลายทางปฏิเสธมิให้เดินทางออกหรือเข้าประเทศตามที่ระบุในรายการเดินทาง บริษัทฯ ของสงวนสิทธิ์ไม่คืนค่าบริการไม่ว่ากรณีใดๆ
- ❖ บริษัทฯ รับผิดชอบผู้มึจุดประสงค์การเดินทางเพื่อท่องเที่ยวเท่านั้น
- ❖ เที่ยวบิน ราคา และรายการอาจมีการเปลี่ยนแปลงได้ตามความเหมาะสม โดยไม่ต้องแจ้งให้ทราบล่วงหน้า
- ❖ เมื่อตกลงชำระเงินไม่ว่าทั้งหมดหรือบางส่วนกับทางบริษัทฯ ทางบริษัทฯ จะถือว่าท่านได้ยอมรับในเงื่อนไขและข้อตกลงต่าง ๆ ที่ได้ระบุไว้ทั้งหมดนี้แล้ว

การสำรองที่นั่ง

- ❖ กรุณาชำระเงินมัดจำทัวร์ท่านละ 5,000 บาท (ช่วงเทศกาลวันหยุดต่อเนื่อง มัดจำท่านละ 10,000 บาท) พร้อมนำส่งหนังสือเดินทางหรือสำเนาที่เห็นรายละเอียดผู้เดินทางชัดเจนให้กับทางบริษัทฯ ทำการสำรองที่นั่ง
- ❖ ยอดเงินค่าทัวร์ส่วนที่เหลือทั้งหมด กรุณาชำระก่อนการเดินทาง 15 วัน

หมายเหตุ

- ❖ บริษัทฯ ขอสงวนสิทธิ์ที่จะเปลี่ยนแปลงรายละเอียดบางประการในทัวร์นี้ เมื่อเกิดเหตุสุดวิสัยจนไม่อาจแก้ไขได้
- ❖ บริษัทฯ ไม่รับผิดชอบค่าเสียหายในเหตุการณ์ที่เกิดจากสายการบิน ภัยธรรมชาติ ปฏิบัติและอื่นๆ ที่อยู่นอกเหนือการควบคุมของทางบริษัทฯ หรือค่าใช้จ่ายเพิ่มเติมที่เกิดขึ้นทางตรงหรือทางอ้อม เช่น การเจ็บป่วย การถูกทำร้าย การสูญหาย ความล่าช้า หรือจากอุบัติเหตุ
- ❖ หากท่านถอนตัวก่อนรายการท่องเที่ยวจะสิ้นสุดลง ทางบริษัทฯ จะถือว่าท่านสละสิทธิ์และจะไม่รับผิดชอบค่าบริการที่ท่านได้ชำระไว้แล้วไม่ว่ากรณีใดๆ ทั้งสิ้น
- ❖ บริษัทฯ จะไม่รับผิดชอบต่อการทำมอกนอกประเทศ หรือ ห้ามเข้าประเทศ อันเนื่องมาจากมีสิ่งผิดกฎหมาย หรือเอกสารเดินทางไม่ถูกต้อง หรือ การถูกปฏิเสธในกรณีอื่นๆ
- ❖ รายการนี้เป็นเพียงข้อเสนอที่ต้องได้รับการยืนยันจากบริษัทฯ อีกครั้งหนึ่ง หลังจากได้สำรองที่นั่งบนเครื่องบิน และโรงแรมที่พักในต่างประเทศเป็นที่เรียบร้อยแล้ว แต่อย่างไรก็ตามรายการนี้อาจเปลี่ยนแปลงได้ตามความเหมาะสม
- ❖ ราคานี้คิดตามราคาตัวเครื่องบินในปัจจุบัน หากราคาตัวเครื่องบินปรับสูงขึ้น บริษัทฯ ขอสงวนสิทธิ์ที่จะปรับราคาตัวเครื่องบินตามสถานการณ์ดังกล่าว
- ❖ กรณีเกิดความผิดพลาดจากตัวแทน หรือ หน่วยงานที่เกี่ยวข้อง จนมีการยกเลิก ล่าช้า เปลี่ยนแปลง การบริการจากสายการบิน บริษัทฯ ขนส่ง หรือ หน่วยงานที่ให้บริการ บริษัทฯ จะดำเนินการโดยสุดความสามารถที่จะจัดบริการทัวร์อื่นทดแทนให้ แต่จะไม่คืนเงินให้สำหรับค่าบริการนั้นๆ
- ❖ มัคคุเทศก์ พนักงาน และตัวแทนของบริษัทฯ ไม่มีสิทธิ์ในการให้คำสัญญาใดๆ ทั้งสิ้นแทนบริษัทฯ นอกจากมีเอกสารลงนามโดยผู้มีอำนาจของบริษัทฯ กำกับเท่านั้น
- ❖ หากไม่สามารถไปเที่ยวในสถานที่ที่ระบุในโปรแกรมได้ อันเนื่องมาจากธรรมชาติ ความล่าช้า และความผิดพลาด จากทางสายการบินจะไม่มีคืนเงินใดๆ ทั้งสิ้น แต่ทั้งนี้ทางบริษัทฯ จะจัดหารายการเที่ยวสถานที่อื่นๆ มาให้ โดยขอสงวนสิทธิ์การกำหนดนี้โดยไม่แจ้งให้ทราบล่วงหน้า

ข้อกำหนดและเงื่อนไขควรทราบ

- ✚ บริษัทฯ ขอสงวนสิทธิ์ในการเปลี่ยนแปลงเที่ยวบิน ทั้งเที่ยวไป และ/หรือ เที่ยวกลับ โดยมีต้องแจ้งให้ทราบล่วงหน้า ทั้งนี้การจัดสรรที่นั่งที่เหมาะสมที่สุดขึ้นอยู่กับสายการบินที่ให้บริการเป็นหลัก
- ✚ ขอสงวนสิทธิ์ในการเปลี่ยนแปลงรายการท่องเที่ยวบางรายการเพื่อความเหมาะสมไม่ว่าจะเกิดจากความขัดข้องของยานพาหนะหรือมีเหตุหนึ่งเหตุใดจนทำให้ไม่สามารถดำเนินการท่องเที่ยวตามกำหนดได้
- ✚ อัตรานี้สำหรับการเดินทางเป็นหมู่คณะ คำนวณจากผู้เดินทางซึ่งเป็นผู้ใหญ่ตั้งแต่ 20 ท่านขึ้นไป กรณีที่มีผู้เดินทางต่ำกว่าจำนวนดังกล่าว ขอสงวนสิทธิ์ในการยกเว้นไม่มีหัวหน้าทัวร์ให้บริการอำนวยความสะดวกระหว่างการเดินทาง ซึ่งท่านสามารถเดินทางไปยังประเทศปลายทางด้วยตัวท่านเอง โดยที่มัคคุเทศก์ท้องถิ่นจะคอยต้อนรับท่านหลังจากผ่านด่านตรวจคนเข้าเมือง รับกระเป๋าจากสายพาน ผ่านด่านศุลกากรขาเข้าเรียบร้อยแล้ว และ ขอสงวนสิทธิ์ในการปรับราคาเพิ่มขึ้น ตามความเหมาะสมและค่าใช้จ่ายที่เพิ่มขึ้นของคณะเป็นหลัก หรือ ขอสงวนสิทธิ์ในการเลื่อนหรือยกเลิกการเดินทาง
- ✚ สำหรับท่านที่ต้องเดินทางมาจากสนามบินอื่น หรือเดินทางต่อไปยังสนามบินจุดหมายปลายทางอื่น กรุณาจองตั๋วเครื่องบินหรือพาหนะอื่นๆ ในราคาที่สามารถเปลี่ยนแปลงเที่ยวบินหรือเที่ยวการเดินทางได้ หากมีการล่าช้าหรือยกเลิกจากเที่ยวบินระหว่างประเทศ ทั้งนี้เพื่อป้องกันการพลาดเที่ยวบินหรือเที่ยวการเดินทางที่ท่านจะเดินทางต่อไป (เที่ยวบินที่เดินทางมาหรือเดินทางต่อ ควรมีระยะเวลาในการต่อเที่ยวบินอย่างน้อย 3 ชั่วโมง) และทางบริษัทฯ ไม่รับผิดชอบ หากมีการเปลี่ยนแปลงเที่ยวบินและเกิดค่าใช้จ่ายดังกล่าวขึ้น