



บริษัท ชันมูนทัวร แอนด์ ทราเวล จำกัด

199/39 หมู่บ้านบ้านกลางเมือง ถนนเวมิทร์ ซอยเวมิทร์ 42 แขวงคลองกุ่ม เขตบึงกุ่ม กรุงเทพฯ 10240

Ins. 02-3637829-32 แฟกซ์. 02-3637838 **สายด่วน. 080-9253322**

www.sunmoon.co.th



LINE@

มาเลเซีย-สิงคโปร์
5วัน 3คืน >>

TMS4A

เริ่มต้น..
13,555.-

เที่ยวสบายๆ "ไปรถไฟด่วนนอน-กลับเครื่องบิน"
หาดใหญ่ - ปีนัง - กัวลาลัมเปอร์ - เก็นติ้ง ไฮแลนด์ - ปูตราจาย่า
มะละกา-ยะโฮร์-สิงคโปร์-การ์เด็นบายเดอะเบย์
ฉลองวันหยุดพิเศษ และ เทศกาลสงกรานต์ 2568



รายละเอียดเที่ยวบิน							
กรุงเทพฯ - หาดใหญ่				สิงคโปร์ (SIN)- กรุงเทพฯ			
สถานีรถไฟ	ชั้น	ประตู	ขบวนที่	เวลาออก-ถึง	สายการบิน	เที่ยวบิน	เวลาออก-ถึง
กรุงเทพอภิวัฒน์	1	3	31	16.50-07.25	แอร์เอเชีย	FD350	20.35-22.10

กำหนดวันเดินทาง	ผู้ใหญ่ 2-3 ท่าน	เด็กอายุต่ำกว่า 12 ปี		พักเดี่ยว
		มีเตียงเสริม	ไม่มีเตียงเสริม	
08-12 , 22-26 ม.ค. / 19-23 ก.พ. / 26 ก.พ.-02 มี.ค.68 23-27 เม.ย. / 21-25 พ.ค. / 11-15 , 18-22 มิ.ย.68	13,555	13,555	12,555	3,000
12-16 ก.พ. / 01-05 , 08-12 พ.ค. 68	14,555	14,555	13,555	3,000
** 29 ม.ค.-02 ก.พ.68 (ตรุษจีน) ** 10-14 เม.ย. / 12-16 เม.ย.68 **เทศกาลปีใหม่**	15,555	15,555	14,555	3,000

วันที่แรก กรุงเทพฯ – สถานีรถไฟกรุงเทพอภิวัดณ์

15.00 น. คณะพร้อมที่สถานีรถไฟกรุงเทพอภิวัดณ์ ที่ชั้น 1 ประตู 3 เจ้าหน้าที่ของบริษัทฯให้การต้อนรับ ตรวจสอบเช็คสัมภาระและรับตั๋วโดยสาร

16.50 น. ออกเดินทาง โดย **ขบวนรถไฟด่วนพิเศษทักษิณารัตน์ ขบวนที่ 31** รถโดยสารรุ่นใหม่ล่าสุด ที่ประกอบไปด้วยสิ่งอำนวยความสะดวกทันสมัยครบครัน อาทิ ห้องน้ำระบบสุญญากาศ ระบบกันสะเทือนแบบรถไฟความเร็วสูง ระบบทีวีแจ้งเตือน และ ปลั๊กไฟ บริการทุกที่นอน พ พร้อมด้วยกล้องวงจรปิดควบคุมความปลอดภัยทั้งขบวนรถไฟ โดยให้ท่านได้พักผ่อนเปลี่ยนอิริยาบถ ชมทิวทัศน์สองข้างทางผ่านอาณาเขตและเมืองต่างๆ ซึ่งขบวนรถไฟต้นนอนปรับอากาศ ชั้น 2 มีเตียงนอนแบบชั้นบนและล่าง มีหมอน มีผ้าห่มให้ ที่นอนนุ่ม ให้ท่านหลับสบายอย่างดี พักผ่อนตามอัธยาศัย



วันที่สอง หาดใหญ่ – สะพานปิ้ง – จอร์จทาวน์ (เมืองมรดกโลก) – CITY HALL – STREET ART

07.25 น. เดินทางถึง **อ.หาดใหญ่** ใช้รถบัสปรับอากาศ เดินทางสู่ประเทศมาเลเซียโดยผ่านที่ด่านบูกิตคายูอิตัม ผ่านการตรวจคนเข้าเมืองและประทับตราหนังสือเดินทาง (เวลาประเทศมาเลเซียเร็วกว่าไทย 1 ชม.) ใช้เส้นทางโดยชูปเปอร์ไฮเวย์สู่ **เกาะปิ้ง**

12.00 น. ☛ **บริการอาหารกลางวัน ณ ภัตตาคาร (มื้อที่ 1)**

หลังอาหาร นำท่านนั่งรถข้ามทะเลจาก **สะพานปีนัง** สะพานซึ่งมีความยาว 13.5 กิโลเมตร เข้าสู่ **เกาะปีนัง** เมืองที่ได้รับการประกาศขึ้นทะเบียนจากองค์กร UNESCO ให้เป็น **เมืองมรดกโลก** นำท่านเที่ยวชม **ย่านเมืองเก่าจอร์จทาวน์** เมืองได้รับยกย่องให้เป็นเมืองมรดกโลกคู่กันกับเมืองมะละกา โดยภายในเมืองจอร์จทาวน์นั้นมีการอนุรักษ์อาคารบ้านเรือนโดยเฉพาะอาคารโคโลเนียลสไตล์ซิโน-โปรตุกีส ไว้ได้เป็นอย่างดี

นำท่านชมที่ว่าการเมืองปีนัง **อาคาร CITY HALL** เป็นอาคารสีขาวสไตล์โคโรเนียล และอาคารที่อยู่ข้างๆกัน **อาคาร TOWN HALL** ใช้เป็นที่ทำการสภา และสำนักงานเทศบาลของรัฐ ซึ่งอาคารทั้งสองแห่งนี้ เป็นอาคารประวัติศาสตร์ และยังคงใช้งานสืบเนื่องเรื่อยมาเป็นระยะเวลากว่าร้อยปี จากนั้น นำท่านเดินทางสู่ย่านเมืองเก่า ตามล่าภาพวาดอัจฉริยะ **STREET ART** ศิลปะภาพวาดบนผนังที่กระจายอยู่ทั่วมือง ตามตรอก ซอยต่างๆ ให้ท่านได้เพลิดเพลินกับการถ่ายรูปงานศิลปะบนกำแพง ที่ใช้องค์ประกอบดั้งเดิม เช่น หน้าต่าง เสา นำมาวาดเพิ่มเรื่องให้องค์ประกอบนั้นดูเป็นอันหนึ่งอันเดียวกัน ซึ่งภาพวาดแต่ละภาพเป็นภาพวาดที่บ่งบอกถึงวัฒนธรรมและวิถีชีวิตของคนในท้องถิ่น อาทิ รูปเด็กปั่นจักรยาน เด็กเล่นชิงช้า ฯลฯ



19.00 น. **บริการอาหารค่ำ ณ ภัตตาคาร (มื้อที่ 2)** จากนั้นเข้าสู่ที่พักโรงแรม **HOTEL SENTRAL GEORGETOWN, PENANG** หรือระดับเดียวกัน / อิสระพักผ่อนหรือให้ท่านได้ท่องเที่ยวยามราตรีกับบรรยากาศของเมืองมรดกโลกยามค่ำคืนต่อ ตามอัธยาศัย

วันที่สอง เกาะปีนัง – กรุงกัวลาลัมเปอร์ - เกินตั้ง ไฮแลนด์ – กระเช้าลอยฟ้า – สวนสนุก SKYTROPOLIS

เช้า **บริการอาหารเช้า ณ ห้องอาหารของโรงแรม (มื้อที่ 3)**

เที่ยง **ออกเดินทางสู่ กรุงกัวลาลัมเปอร์** เมืองหลวงของประเทศมาเลเซีย เที่ยวชมถ่ายรูปเป็นที่ระลึกกับสถานที่สำคัญ อาทิ **ตึกแฝดเปโตรนัส** ตึกแฝดที่สูงที่สุดในโลก ด้วยความสูงของยอดตึกถึง 451.9 เมตร

บริการอาหารกลางวัน ณ ภัตตาคาร (มื้อที่ 4) หลังอาหารนำชมลาน **เมอร์เดก้าสแควร์** (ลานแห่งอิสรภาพ) ที่มีเสาธงที่สูงที่สุดในโลก 100 เมตร ซึ่งธงชาติอังกฤษถูกปลดลงครั้งสุดท้ายเมื่อ 31 สิงหาคม 1957 และแทนที่ด้วยธงชาติของประเทศมาเลเซียเป็นครั้งแรก, ชมตึก **สุลต่าน अबดุลхамัด** ที่สร้างแบบอาหรับมอริสสวยงามยิ่ง, ถ่ายรูปกับ **พระราชวังกษัตริย์** ที่ประทับของกษัตริย์มาเลเซีย จากนั้นเดินทางสู่ **“เกินตั้ง ไฮแลนด์”** นครแห่งความบันเทิงที่ไม่เคยหลับใหล



17.00 น. นำท่านขึ้น **กระเช้าลอยฟ้า** (ระยะทาง 3.4 กิโลเมตร) จากสถานีกระเช้า **SKY WAY** เพื่อนำท่านขึ้นสู่ยอดเขา **เก็นดิง ไฮแลนด์** นครแห่งความบันเทิงที่มีอากาศเย็นสบายตลอดปี บนยอดเขาสูงเหนือระดับน้ำทะเล 6,000 ฟิต เข้าที่พักโรงแรมบนเก็นดิง ไฮแลนด์



จากนั้นให้ท่านเยี่ยมชมคาสิโนแห่งแรกและเป็นแห่งเดียวของประเทศมาเลเซีย โดยเปิดให้บริการตลอด 24 ชั่วโมงหรือเลือกใช้สิ่งอำนวยความสะดวกภายในโรงแรม อาทิ โหว์ระดับโลก, คาราโอเกะ, ดิสโก้เทค, โบว์ลิ่ง, เซนเตอร์, ไชเบอร์เวิลด์ และ **สวนสนุก SKYTROPOLIS FUNLAND** สวนสนุกในร่มแห่งใหม่ที่เหมาะกับทุกเพศ ทุกวัย สัมผัสกับเครื่องเล่นสุดมันส์หลากหลายชนิด หรือเลือกผจญภัยในดินแดนที่เต็มไปด้วยความตื่นเต้น ที่สวนสนุกกลางแจ้ง **GENTING SKY WORLD** ตื่นเต้นเร้าใจกับเครื่องเล่นอย่าง **Independence Day , Ice Age , Night At The Museum , Robot** หรือเลือกเพลิดเพลินกับการช้อปปิ้งสินค้าแบรนด์เนม ของฝากของที่ระลึกได้ที่ **ศูนย์การค้า SKY AVENUE** ตามอัธยาศัย

**** อาหารเย็นอิสระเพื่อความสะดวกในการเที่ยวเก็นดิง ****

*** ควรเตรียมเสื้อผ้าใส่กระเป๋าสตางค์สำหรับพักบนเก็นดิง 1 คืน / อุณหภูมิบนเก็นดิง 18-20 องศาเซลเซียส ควรเตรียมเสื้อแจ็คเก็ตไปด้วย / การแต่งกายเข้าคาสิโน สุภาพบุรุษแต่งกายสุภาพ, สวมเสื้อคอปก, กางเกงขายาว, รองเท้าหุ้มส้น ***

**** ที่พักบนเก็นดิง จะไม่มีเตียงเสริม จะมี 2 เตียง สำหรับกรณีพัก 3 ท่านต่อห้อง ****

หมายเหตุ : ในกรณีที่ห้องพักบนเกินตั้งไม่ว่าง เนื่องจากมีการปรับปรุงหรือกรณีที่อาจทำให้ห้องพักไม่เพียงพอ ต่อจำนวน ลูกทัวร์ ทางบริษัทฯ ขอสงวนสิทธิ์ จัดที่พักโรงแรมในเมืองหลวง กรุงกัวลาลัมเปอร์ ให้แทน

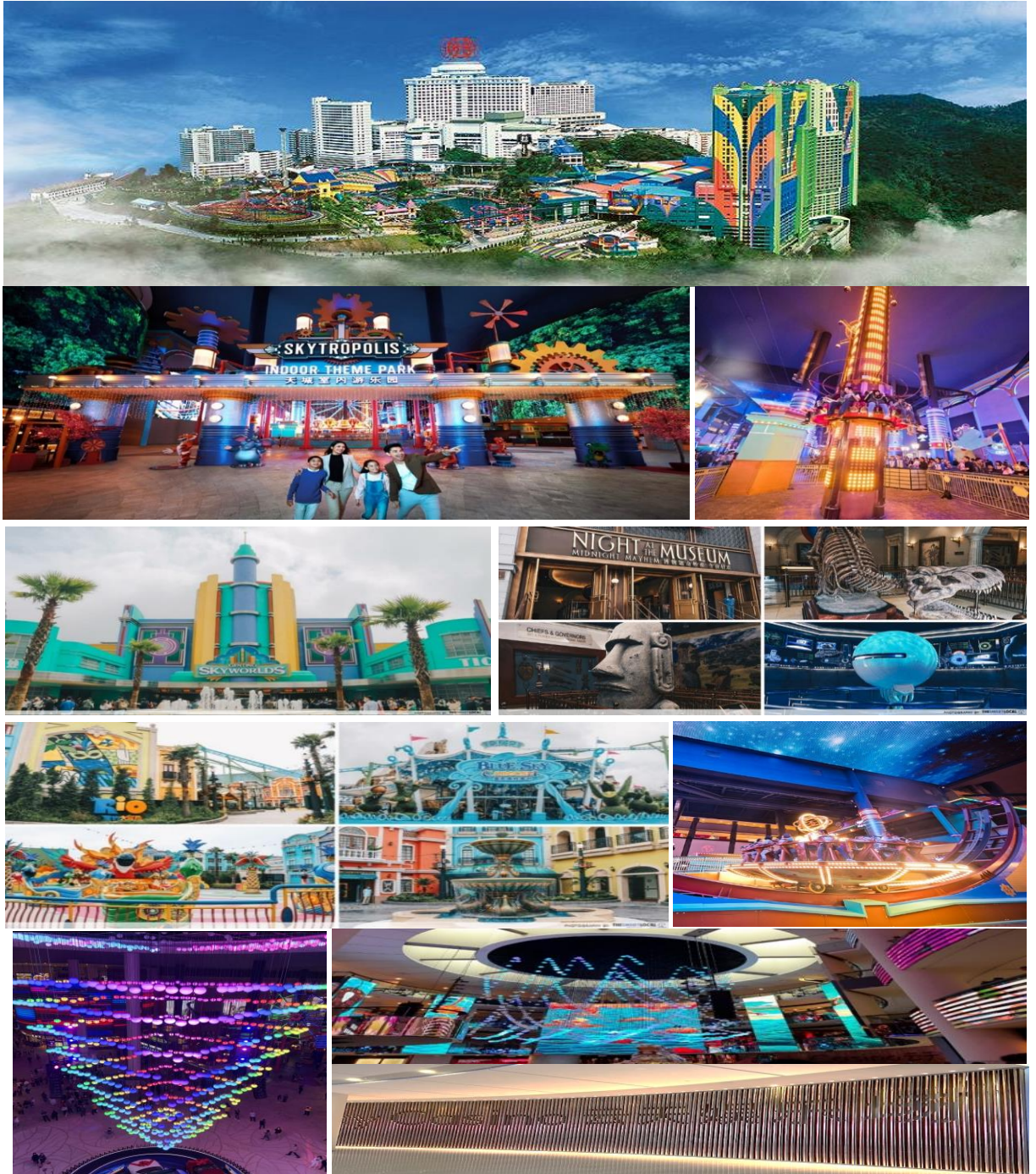

วันที่สาม เก็นติ้ง ไฮแลนด์ – เมืองใหม่ปุตราจาย่า – เมืองมรดกโลก มะละกา – ดัชท์สแควร์ - ยะโฮร์บารูห์

07.00 น.

๑๐ บริการอาหารเช้า ณ ห้องอาหารของโรงแรม (มือที่ 5)

หลังอาหารเช้า เก็นติ้ง ไฮแลนด์ นำท่านลงกระเช้าลอยฟ้าเพื่อเดินทางสู่ เมืองใหม่ปุตราจาย่า ที่สร้างขึ้นเพื่อลดปัญหาทางการจราจรของกรุงกัวลาลัมเปอร์ที่กำลังโตขึ้นทุกวัน โดยย้ายสถานที่ทำงานของข้าราชการต่างๆ ทั้งหมดมารวมกันเป็นตึกรวมขนาดใหญ่ พร้อมสาธารณูปโภคต่างๆ ระหว่างทางแวะช้อปปิ้งสินค้าปลอดภาษี อาทิ น้ำหอม นาฬิกา กล้องถ่ายรูป ตลอดจนโรงงานช็อคโกแลต และ ร้านขนมของฝาก

12.00 น.

๑๐บริการอาหารกลางวัน ณ ภัตตาคาร (มื้อที่ 6) จากนั้น ชม **เมืองใหม่ ปูตราจาย่า** นำชม **มัสยิดสีชมพู** ที่ก่อสร้างด้วยหินแกรนิตสีกุหลาบ **ทำเนียบรัฐบาล** และที่ตั้งสำนักงานรัฐบาลและหน่วยงานของรัฐ ตลอดจนที่อยู่อาศัยและสิ่งปลูกสร้างอย่างเป็นระเบียบ ซึ่งตั้งอยู่ห่างจากเมืองหลวงเดิมเพียง 50 กิโลเมตรเท่านั้น.....



จากนั้นเดินทางล่องใต้ของประเทศมาเลเซียสู่ **เมืองมะละกา** เมืองประวัติศาสตร์หรือเมืองหลวงแรกเริ่มต้นของประเทศมาเลเซีย ที่ได้รับการขึ้นทะเบียนจากองค์กร UNESCO ให้เป็น **เมืองมรดกโลก** ร่วมย้อนรอยประวัติศาสตร์ของมาเลเซีย ซึ่งครั้งหนึ่งเคยเจริญรุ่งเรืองอย่างยิ่ง นำชมและถ่ายรูปเป็นที่ระลึกย่านตึกแดงหรือ **ดักท์สแควร์** ซึ่งเป็นร่องรอยที่ชาวฮอลันดาสร้างไว้ อาทิ โบสถ์คริสต์ ที่มีอายุกว่า 250 ปี, ตึกแสดนสูง อายุมากกว่า 350 ปี, น้ำพุ ควีนวิกตอเรีย อายุกว่า 100 ปี เป็นต้น จากนั้นเดินขึ้นเนินเขาสู่ **โบสถ์เซนต์ปอล** สมัยโปรตุเกสเข้ามาปกครองและเป็นที่ทำพิธีทางศาสนามาก่อน ชมทิวทัศน์ของ **ช่องแคบมะละกา** และสักการะนักบุญฟรานซิส นักบุญศักดิ์สิทธิ์ ตลอดจนชมบริเวณที่ตั้งพักหลุมศพของท่านในบริเวณโบสถ์ ทางลงจากเนินเขา ชม **ป้อมปืนเอฟาโมซา** ของโปรตุเกสที่ยังหลงเหลืออยู่เพียงหนึ่งเดียว





ค่า

จากนั้นเดินทางสู่เมืองยะโฮร์ บารูห์ ประตูของภาคใต้สู่คาบสมุทรมลายูเอเชียจุดเชื่อมต่อกับประเทศสิงคโปร์
๓๑ บริการอาหารค่ำ ณ ภัตตาคาร (มื้อที่ 7)
เข้าพักที่ **NEW YORK HOTEL, JB** หรือระดับเทียบเท่า

วันที่ห้า สิงคโปร์ – เมอร์ไลออน – ถนนฮาจิเลน – การ์เด็น บาย เดอะเบย์ – สนามบินชางฮี – กรุงเทพฯ

07.00 น. ๓๑ บริการอาหารเช้า ณ ห้องอาหารโรงแรม (มื้อที่ 8) หลังอาหารเช้าสู่ประเทศสิงคโปร์ ผ่านพิธีตรวจคนเข้าเมืองประทับตราหนังสือเดินทาง จากนั้นนำชมและถ่ายรูปเป็นที่ระลึกกับสัญลักษณ์ของประเทศสิงคโปร์ **เมอร์ไลออน** สัตว์ในตำนานที่มีหัวเป็นสิงโตและหางเป็นปลาที่ **เมอร์ไลออนพาร์ค**



จากนั้นนำท่านเดินทางสู่ ถนนฮาจิ **Haji Lane** ถนนช้อปปิ้งสายเล็กๆ ที่เต็มไปด้วยร้านค้า ร้านอาหาร ที่โดดเด่นด้วยภาพเพ้นท์สีสดใสของบรรดาร้านค้าต่างๆ อิสระให้ท่านเพลิดเพลินกับการถ่ายรูปและเลือกซื้อปิ้งสินค้าต่างๆตามอัธยาศัย *อาหารกลางวันอิสระ*



ป้าย

นำท่านเดินทางสู่ **GARDENS BY THE BAY** อีสระให้ท่านได้ชมการจัดสวนที่ใหญ่ที่สุดบนเกาะสิงคโปร์ ชื่นชมกับต้นไม้ขนาดพันธุ์ นอกจากนี้ยังมีทางเดินลอยฟ้าเชื่อมต่อกับ **Super Tree** ที่มีความสูงเข้าด้วยกัน ไว้สำหรับให้ผู้ที่มาเยือนสามารถมองเห็นสวนจากมุมสูงชั้น 50 เมตร บนยอดของ Super Tree สามารถเห็นทัศนียภาพอันงดงามของอ่าวและสวนโดยรอบ **(ไม่รวมค่าขึ้นลิฟต์สำหรับ Super Tree)**



นำท่านช้อปปิ้งสินค้าปลอดภาษีที่ **DUTY FREE SHOP** ที่มีสินค้ามากมาย อาทิ นาฬิกา, น้ำหอม, แว่นตา หลากยี่ห้อจากทั่วทุกมุมโลก จากนั้น นำท่านเดินทางสู่ **สนามบินชางอี (ประเทศสิงคโปร์)** ตรวจเช็คสัมภาระ รับตั๋วโดยสารเครื่องบิน แล้วอีสระให้ท่านช้อปปิ้งต่อบริเวณสนามบิน หรือ เลือกชมสถาปัตยกรรมล้ำสมัยที่ **JEWEL CHANGI AIRPORT** ที่ถูกออกแบบมาให้เป็นโดมขนาดใหญ่ โดยตรงกลางตัวอาคาร อลังการด้วย **ลานน้ำตกยักษ์ Rain Vortex** สูงราว 40 เมตร และสวนป่าเขียวชอุ่ม Forest Valley อันสวยงาม รวมทั้งยังเป็นแหล่งรวมสินค้าแบรนด์เนมชั้นนำของสิงคโปร์และระดับโลก ตลอดจนร้านอาหารมากมายให้บริการ

** (ผู้ที่ต้องการมาเยี่ยมชมอาคาร Jewel สามารถเดินทางมาได้ด้วยทางเชื่อมต่อกจากเทอร์มินัล T1 เชื่อมต่อกับ Jewel ที่บริเวณชั้น 1 ของอาคารผู้โดยสารขาเข้าส่วน T2 และ T3 ก็เชื่อมต่อกับ Jewel ด้วยทางเดินพร้อมระบบปรับอากาศเพื่อความสะดวกสบาย) **



***ได้เวลาเดินทางกลับสู่กรุงเทพฯ เทียวบินและเวลาออก-ถึง ตามที่ระบุในตาราง**
 ** เดินทางถึงประเทศไทย โดยสวัสดิภาพ **

<<<<< TMS4A// 071124 >>>>>

ข้อกำหนดและเงื่อนไขควรถราบ

★ บริษัทฯ ขอสงวนสิทธิ์ในการเปลี่ยนแปลงเที่ยวบิน ทั้งเที่ยวไป และ/หรือ เทียวกลับ โดยมีต้องแจ้งให้ทราบล่วงหน้า ทั้งนี้การจัดสรรที่นั่งที่เหมาะสมที่สุดขึ้นอยู่กับสายการบินที่ให้บริการเป็นหลัก

★ สงวนสิทธิ์ในการเปลี่ยนแปลงรายการท่องเที่ยวบางรายการเพื่อความเหมาะสม ไม่ว่าจะเกิดจากความขัดข้องของยานพาหนะหรือมีเหตุหนึ่งเหตุใดจนทำให้ไม่สามารถดำเนินการท่องเที่ยวได้ตามกำหนดได้

★ อัตราสำหรับการเดินทางเป็นหมู่คณะ คำนวณจากผู้เดินทางซึ่งเป็นผู้ใหญ่ตั้งแต่ 25 ท่านขึ้นไป กรณีที่มีผู้เดินทางต่ำกว่าจำนวนดังกล่าว ขอสงวนสิทธิ์ในการปรับราคาเพิ่มขึ้น ตามความเหมาะสมและค่าใช้จ่ายที่เกิดขึ้นของคณะเป็นหลัก หรือขอสงวนสิทธิ์ในการเลื่อน หรือยกเลิกการเดินทาง และ/หรือ กรณีคณะเดินทางน้อยกว่า 24 ท่าน ใช้รถตู้ พร้อม DRIVER GUIDE คอยให้บริการ

★ สำหรับท่านที่ต้องเดินทางมาจากสนามบินอื่น หรือเดินทางต่อไปยังสนามบินจุดหมายปลายทางอื่น กรุณาจองตั๋วเครื่องบินหรือพาหนะอื่นๆ ในราคาที่สามารถเปลี่ยนแปลงเที่ยวบินหรือเที่ยวการเดินทางได้ หากมีการล่าช้าหรือยกเลิกจากเที่ยวบินระหว่างประเทศ ทั้งนี้เพื่อป้องกันการพลาดเที่ยวบินหรือการเดินทางที่ท่านจะเดินทางต่อไป (เที่ยวบินที่เดินทางมาหรือเดินทางต่อ ควรมีระยะเวลาในการต่อเที่ยวบินอย่างน้อย 3 ชั่วโมง) และทางบริษัทฯ ไม่รับผิดชอบ หากมีการเปลี่ยนแปลงเที่ยวบินและเกิดค่าใช้จ่ายดังกล่าวขึ้น

อัตราโดยรวมด้วย

- ☑ ตั๋วรถไฟด่วนพิเศษ ขบวนทักษิณารัถย์ ตันนอนปรับอากาศชั้น 2 เส้นทาง กรุงเทพฯ หาดใหญ่ (ขาไป)
- ☑ ตั๋วเครื่องบิน (ชั้นทัศนจาร) เส้นทางสิงคโปร์ ดอนเมือง (ขากลับ)
- ☑ ภาษีสนามบินทุกแห่งและประกันภัยจากสายการบิน วงเงินท่านละ 500,000 บาท
- ☑ รถปรับอากาศบริการตลอดการเดินทาง
- ☑ ที่พักโรงแรมจำนวน 3 คืน ตามรายการระบุ และตุนอนบนรถไฟด่วนพิเศษปรับอากาศชั้น 2 อีก จำนวน 1 คืน

- ☑ อาหารจำนวน 8 มื้อ ตามรายการระบุ
- ☑ ค่าเข้าชมสถานที่ท่องเที่ยวตามที่ระบุในรายการ
- ☑ มีคูปองค่าน้ำมันเที่ยวอำนวยความสะดวก ตลอดการเดินทาง
- ☑ ประกันภัยคุ้มครองการเสียชีวิตจากอุบัติเหตุ วงเงินท่านละ 1,000,000 บาท และ ค่ารักษาพยาบาลจากอุบัติเหตุ ในวงเงินท่านละ 500,000 บาท

อัตรานี้ไม่รวม

- ⊗ ค่าใช้จ่ายส่วนตัว อาทิเช่น มินิบาร์ ค่าโทรศัพท์ ค่าอาหารเครื่องดื่มที่นอกเหนือจากรายการ
- ⊗ ค่าภาษีมูลค่าเพิ่ม 7 % และค่าภาษีบริการ 3% (กรณีต้องการใบเสร็จรับเงิน / ใบกำกับภาษี)
- ⊗ **ค่าบริการเครื่องเล่นสวนสนุกที่ เกินตั้ง ไฮแลนด์ และบัตรเข้าการ์เด้นท์ บาย เดอะเบย์ ในส่วนของ Flower Dome และ Cloud Dome**
- ⊗ ค่าธรรมเนียมในการทำหนังสือเดินทาง
- ⊗ ค่าวีซ่าเข้ามาเลเซีย-สิงคโปร์ สำหรับผู้ถือหนังสือต่างดาว และกลุ่มประเทศที่ต้องขอวีซ่าก่อนเข้าประเทศ
- ⊗ ค่าใช้จ่ายอันเกิดจากความล่าช้าของสายการบิน, อุบัติภัยธรรมชาติ, การประท้วงนัดหยุดงาน, การก่อการจลาจล หรือ การปฏิเสธไม่ให้เข้าหรือออกเมืองจากเจ้าหน้าที่ตรวจคนเข้าเมือง
- ⊗ **ทิปไกด์ คนขับรถ รวม 1,800 บาท ต่อท่านต่อทริป ส่วนหัวหน้าทัวร์แล้วความประทับใจ และ กรุณามอบทิปกับเจ้าหน้าที่ส่งทัวร์ ณ วันเดินทางวันแรก**

เงื่อนไขเพิ่มเติม

- กรณีที่กองตรวจคนเข้าเมืองทั้งประเทศไทย และ/หรือ ประเทศปลายทาง ปฏิเสธมิให้เดินทางออกหรือเข้าประเทศตามที่ระบุในรายการเดินทาง บริษัทฯ ขอสงวนสิทธิ์ไม่คืนค่าบริการไม่ว่ากรณีใดๆ
- เกี่ยวกับ ราคา และรายการอาจมีการเปลี่ยนแปลงได้ตามความเหมาะสม โดยมีต้องแจ้งให้ทราบล่วงหน้า
- เมื่อตกลงชำระเงินไม่ว่าทั้งหมดหรือบางส่วนกับทางบริษัทฯ แล้ว ทางบริษัทฯ จะถือว่าท่านได้ยอมรับในเงื่อนไขและข้อตกลงต่างๆที่ได้ระบุไว้ทั้งหมดแล้ว

การสำรองที่นั่ง

- ➔ กรุณาชำระเงินมัดจำทัวร์ท่านละ 5,000 บาท พร้อมนำส่งหนังสือเดินทางหรือสำเนาที่เห็นรายละเอียดผู้เดินทางชัดเจนให้กับทางบริษัทฯ ทำการสำรองที่นั่ง
- ➔ ยอดเงินค่าทัวร์ส่วนที่เหลือทั้งหมด กรุณาชำระก่อนเดินทางเป็นเวลาอย่างน้อย 15 วัน

กรณียกเลิกการเดินทาง

- ยกเลิกการเดินทางก่อนการเดินทาง 30 วัน บริษัทฯ จะคืนเงินมัดจำให้ทั้งหมด **ยกเว้นตามเงื่อนไขที่ตกลงกับบริษัทหรือในกรณีวันหยุดเทศกาล วันหยุดนักขัตฤกษ์ ทางบริษัทฯ ขอสงวนสิทธิ์การคืนเงินมัดจำโดยไม่มีเงื่อนไขใดๆ ทั้งสิ้น**
- ยกเลิกการเดินทาง 15-30 วัน ก่อนการเดินทาง หักค่าทัวร์ 50% และ รับผิดชอบมัดจำทั้งหมด
- ยกเลิกภายใน 14 วัน ก่อนการเดินทาง บริษัทฯ ขอสงวนสิทธิ์การคืนเงินค่าทัวร์ทั้งหมดไม่ว่ากรณีใดๆ ทั้งสิ้น

หมายเหตุ

- บริษัทฯ ขอสงวนสิทธิ์ที่จะเปลี่ยนแปลงรายละเอียดบางประการในทัวร์นี้ เมื่อเกิดเหตุสุดวิสัยจนไม่อาจแก้ไขได้
- บริษัทฯ ไม่รับผิดชอบค่าเสียหายในเหตุการณ์ที่เกิดจากสายการบิน ภัยธรรมชาติ ปฏิวัติและอื่นๆ ที่อยู่นอกเหนือการควบคุมของทางบริษัทฯ หรือค่าใช้จ่ายเพิ่มเติมที่เกิดขึ้นทางตรงหรือทางอ้อม เช่น การเจ็บป่วย ถูกทำร้าย การสูญเสีย ความล่าช้าหรือจากอุบัติเหตุ

- ทางบริษัทฯ จะไม่รับผิดชอบใดๆทั้งสิ้น หากท่านใช้บริการไม่ครบ อาทิ ไม่เที่ยวบางรายการ , ไม่ทานอาหารบางมื้อ เพราะค่าใช้จ่ายทุกอย่าง ทางบริษัทฯ ได้ชำระค่าใช้จ่ายให้ตัวแทนต่างประเทศแบบเหมาจ่ายขาด ก่อนเดินทางเรียบร้อยแล้วเป็นการชำระเหมาขาด
- บริษัทฯ จะไม่รับผิดชอบต่อการห้ามออกนอกประเทศ หรือ ห้ามเข้าประเทศ อันเนื่องมาจากมีสิ่งผิดกฎหมาย หรือ เอกสารเดินทางไม่ถูกต้อง หรือ การถูกปฏิเสธในกรณีอื่นๆ
- รายการนี้เป็นเพียงข้อเสนอที่ต้องได้รับการยืนยันจากบริษัทฯ อีกครั้งหนึ่ง หลังจากได้สำรองที่นั่งบนเครื่อง และโรงแรมที่พัก ในต่างประเทศเป็นที่เรียบร้อยแล้ว แต่อย่างไรก็ตาม รายการนี้อาจเปลี่ยนแปลงได้ตามความเหมาะสม
- ราคาขึ้นคิดตามราคาตัวเครื่องบินในปัจจุบัน หากราคาตัวเครื่องบินปรับสูงขึ้น บริษัทฯ ขอสงวนสิทธิ์ที่จะปรับราคาตัวเครื่องบินตามสถานการณ์ดังกล่าว
- กรณีเกิดความผิดพลาดจากตัวแทน หรือหน่วยงานที่เกี่ยวข้อง จนมีการยกเลิก ล่าช้า เปลี่ยนแปลง การบริการจากสายการบิน บริษัทฯขนส่ง หรือ หน่วยงานที่ให้บริการ บริษัทฯ จะดำเนินโดยสุดความสามารถที่จะจัดบริการตัวอื่นทดแทนให้ แต่จะไม่คืนเงินให้ สำหรับค่าบริการนั้นๆ
- มัคคุเทศก์ พนักงาน และตัวแทนของบริษัทฯ ไม่มีสิทธิ์ในการให้คำสัญญาใดๆ ทั้งสิ้นแทนบริษัทฯ นอกจากมีเอกสารลงนามโดยผู้มีอำนาจของบริษัทฯ กำกับเท่านั้น
- หากไม่สามารถไปเที่ยวในสถานที่ที่ระบุในโปรแกรมได้ อันเนื่องมาจากธรรมชาติ ความล่าช้า และความผิดพลาด จากทางสายการบิน จะไม่มีการคืนเงินใดๆทั้งสิ้น แต่ทั้งนี้ ทางบริษัทฯ จะจัดหารายการเที่ยวสถานที่อื่นๆมาให้ โดยขอสงวนสิทธิ์ในการจัดหานี้ โดยมีต้องแจ้งให้ทราบล่วงหน้า

**** หนังสือเดินทางของท่าน ต้องมีอายุการใช้งานเหลือเกิน 6 เดือนก่อนการเดินทาง ****
มิฉะนั้นทางบริษัทฯ จะไม่รับผิดชอบ กรณีด่านตรวจคนเข้าเมืองปฏิเสธการเดินทางของท่าน