



ใบอนุญาตเลขที่
11/03994

บริษัท ซันมูนทัวร์ แอนด์ ทราเวล จำกัด

รางวัลบริษัททัวร์ยอดเยี่ยม จากองค์การส่งเสริมการท่องเที่ยวแห่งประเทศไทย เทพาลี / มาเลเซีย 7 ปี ต่อเนื่อง
199/39 หมู่บ้านบ้านกลางเมือง ถนนนวมินทร์ ซอยนวมินทร์ 42 แขวงคลองกุ่ม เขตบึงกุ่ม กรุงเทพฯ 10240
โทร 02-3637829-32, แฟกซ์ 02-3637838, สายด่วน 080-925-3322
www.sunmoon.co.th

โปรแกรมพิเศษ!!!

WINTER 3S

**พักสกีรีสอร์ท
1 คืน**

ฤดูกาลแสนโรแมนติก เทศกาลหิมะขาวโพลนแห่งปี โดยสายการบินโคเรียนแอร์ (KE) / เอเชียน่าแอร์ไลน์ (OZ)

เกาะนามิ WINTER LOVE SONG – อุทยานแห่งชาติชอร์คซาน
เคเบิลคาร์ – พระใหญ่วัดชินฮึงซา – พักสกีรีสอร์ท 1 คืน
เล่นสกีบนลานหิมะขาวโพลน – ไร้สโตรอเบอร์รี่ – สวนสนุกเอเวอร์แลนด์
กรุงโซล – พระราชวังเคียงบก – พิพิธภัณฑ์สำหรับใส่ชุดฮันบก
ภูเขาหิมชาน คล่องกุญแจคู่รัก – ช้อปปิ้งเมียงดง
โชว์สุดพิเศษ – บุฟเฟ่ต์ BBQ KOREA



กำหนดการเดินทาง (เดือนธันวาคม 2561 – กุมภาพันธ์ 2562)

| | |
|--|--|
| เดินทางคืนวันพุธ (กลับคืนวันอาทิตย์) และช่วงวันหยุด พิเศษต่อเนื่อง (5 วัน 3 คืน) | 28 พ.ย.-2 ธ.ค. 61 , 29 พ.ย.-3 ธ.ค. 61 |
| | (วันพ่อแห่งชาติ/วันรัฐธรรมนูญ) 30 พ.ย.-4 ธ.ค. 61/ 1-5, 2-6, 3-7, 4-8, 5-9, 6-10, 7-11 ธ.ค. 61 |
| | 12-16, 19-23 ธ.ค. 61 |
| | (วันคริสต์มาส) 20-24, 21-25, 22-26 ธ.ค. 61 |
| | (วันขึ้นปีใหม่) 26-30, 27-31 ธ.ค. 61/ 28 ธ.ค. 61-1 ม.ค. 62/29 ธ.ค. 61-2 ม.ค. 62/ 30 ธ.ค. 61-3 ม.ค. 62 / 31 ธ.ค. 61-4 ม.ค. 62 |
| | 2-6, 9-13, 16-20, 23-27 ม.ค. 62/ 30 ม.ค.-3 ก.พ. 62 |
| (วันตรุษจีน) 1-5, 2-6, 3-7, 4-8, 5-9 ก.พ. 62 | |
| 6-10, 13-17 ก.พ. 62 / (วันมาฆบูชา) 14-18, 15-19, 16-20 ก.พ. 62 | |
| 20-24 ก.พ. 62, 27 ก.พ.-3 มี.ค. 62 | |

รายละเอียดเที่ยวบิน

| กรุงเทพฯ (สุวรรณภูมิ) – โซล (อินชอน) | | | | | โซล (อินชอน) – กรุงเทพฯ (สุวรรณภูมิ) | | | |
|--------------------------------------|-------------------|-----|-------|-----------|--------------------------------------|-------------------|-----------|-------------|
| เวลานัด | สายการบิน | แถว | ประตู | เที่ยวบิน | เวลาออก-ถึง | สายการบิน | เที่ยวบิน | เวลาออก-ถึง |
| 18.30 น. | โคเรียนแอร์ | N | 7 | KE658 | 21.45-04.50 | โคเรียนแอร์ | KE651 | 17.15-21.05 |
| 19.30 น. | โคเรียนแอร์ | N | 7 | KE652 | 22.45-06.15 | โคเรียนแอร์ | KE653 | 18.50-22.55 |
| 21.30 น. | โคเรียนแอร์ | N | 7 | KE654 | 00.55-08.05 | โคเรียนแอร์ | KE659 | 20.15-00.20 |
| 20.30 น. | เอเชียน่าแอร์ไลน์ | K | 6 | OZ742 | 23.55-07.30 | เอเชียน่าแอร์ไลน์ | OZ741 | 18.30-22.05 |
| 22.30 น. | เอเชียน่าแอร์ไลน์ | K | 6 | OZ744 | 01.50-09.20 | เอเชียน่าแอร์ไลน์ | OZ743 | 20.20-00.20 |

วันแรก

สนามบินสุวรรณภูมิ

ค่ำ

ยินดีต้อนรับท่านเยือนสาธารณรัฐเกาหลีหรือประเทศเกาหลีใต้ เจ้าของสมณานาม “ดินแดนสงบยามเช้า” คณะพร้อมกัน ณ **สนามบินสุวรรณภูมิ** ผู้โดยสารชาวอกระหว่างประเทศ ชั้น 4 ให้ท่านรับเอกสารพร้อมฟังก์ชั่นแจ้งต่างๆ และฝากกระเป๋าให้กับทางเจ้าหน้าที่สายการบินด้วยตัวท่านเองตามนโยบายรักษาความปลอดภัยของสายการบิน

วันที่สอง

สนามบินอินชอน – เกะนามิ WINTER LOVE SONG – อุทยานแห่งชาติชอรัคซาน ไหว้พระใหญ่วัดชินฮึงซา – ขึ้นเคเบิลคาร์ชมวิว – พักสกีรีสอร์ท 1 คืน

*** ออกเดินทางสู่ **กรุงโซล** ประเทศเกาหลีใต้ เที่ยวบินและเวลาออก-ถึง ตามที่ระบุในตาราง ***

<<<บริการอาหารและเครื่องดื่มเลิศรสบนเครื่องบิน>>>

เช้า

เดินทางถึง **สนามบินอินชอน** กรุงโซล หลังจากผ่านพิธีการตรวจคนเข้าเมืองและศุลกากรแล้ว (กรุณาปรับนาฬิกาของท่านให้เป็นเวลาท้องถิ่นเพื่อสะดวกในการนัดหมาย เวลาประเทศเกาหลีจะเร็วกว่าประเทศไทย 2 ชั่วโมง) นำท่านขึ้นรถโค้ชปรับอากาศสัมผัสภูมิประเทศริมทะเลของเกาะยงจอง ซึ่งเป็นที่ตั้งของสนามบินนานาชาติอินชอน ซึ่งได้รับการยอมรับว่าเป็นสนามบินที่ทันสมัยระดับโลก นำท่านโดยสารเรือเฟอร์รี่ข้ามฟากระหว่าง **เกาะนามิ** สถานที่โรแมนติกอีกแห่งหนึ่งสำหรับคู่รักหนุ่มสาว ครอบครัวเพื่อน ๆ หนึ่งในสถานที่ถ่ายทำละครเกาหลี “เพลงรักในสายลมหนาว” เกาะนามิมีรูปร่างเหมือนใบไม้ที่ลอยอยู่ทางตอนเหนือของแม่น้ำฮัน และห่างจากกรุงโซลไปเพียง 63 กิโลเมตร ณ ที่แห่งนี้ท่านสามารถเข้าจักรยานที่ยวรอบเกาะเดินเล่นชมสวนเกาหลี คารวะสุสานนายพลนามิ เดินผ่านกลางแมกไม้แห่งสวนสนที่สูงเสียดฟ้าเพื่อสุขภาพ ผ่านดงต้นสนดอกสน ต้นเกาลัด เลือกนั่งที่ม้านั่งข้างชายฝั่งเพื่อชมบรรยากาศโรแมนติกได้เงาไม้ ได้เวลาสมควรพาท่านนั่งเรือกลับมาฝั่ง



กลางวัน

รับประทานอาหารกลางวัน ณ ภัตตาคาร (**ทักคาลบี - หรือไก่บาร์บีคิวมัดขอสเกาหลี** อาหารเลี้ยงชื้อของเมืองชุนซอน โดยนำไก่บาร์บีคิว มันหวาน ผักกะหล่ำ ต้นกระเทียม ต็อกหรือข้าวปั้นและซอสสามัคคีรวมกันบนกระทะแบนดำ คลุกเคล้าทุกอย่างให้เข้าที่ รับประทานกับผักกาดเกาหลีและเครื่องเคียง เมื่อทานใกล้หมด จะนำข้าวสวยและสาหร่ายแห้งมาผัดรวมกันเป็นทักคาลบีโพกิมที่แสนอร่อย และน้ำซุป)



บ่าย

นำท่านเดินทางไปยัง **อุทยานแห่งชาติชอรัคซาน** ที่ได้ขึ้นชื่อว่าเป็นภูเขาที่สูงและสวิตเซอร์แลนด์ของเกาหลี จัดได้ว่าเป็นแนวเขาที่สวยงามมากที่สุดแห่งหนึ่งในเกาหลี ตั้งอยู่ใจกลางภูเขาแทแบคซึ่งทอดยาวไปถึงเขาคิมคัง ของประเทศเกาหลีเหนือ มีเทือกเขา ป่าไม้ หุบเขา สายน้ำ ทะเลสาบ หินรูปร่างต่างๆ ที่สวยงามซึ่งเกิดขึ้นเองตามธรรมชาติที่หาดูได้ยากยิ่งตามรอยตำนานที่เล่าขานของจุดกำเนิดเพลงอารีรัง กราบบนมีสการพระพุทธรูปปางสมาธิองค์มหึมาที่ตั้งอยู่กลางแจ้ง เพื่อความเป็นสิริมงคล และเดินข้ามสะพานเพื่อเป็นการชำระล้างจิตใจให้บริสุทธิ์ ภายในอุทยานท่านจะพบ **วัดชินฮึงซา** วัด

เก่าแก่กว่าพันปีสร้างในสมัยซิลลา พร้อมกับขึ้นกระเช้า **SEORAK CABLE CAR** ความยาวกว่า 1,100 เมตร ชมทิวทัศน์ความสวยงามทางด้านบนของยอดเขา

ค่ำ บริการอาหาร ณ ภัตตาคาร (**ไอซ์มูนโกลิก - หมู่ปลาหมึกย่างบาร์บีคิวหมักสไตล์สมัยใหม่เกาหลี คนต่างประเทศนิยมรับประทานเพราะมีรสชาติออกหวานเผ็ดเล็กน้อย โดยนำบาร์บีคิวหมูปลาหมึกลงในกระทะครึ่งวงกลมพร้อมน้ำซุปรุรสเมื่อสุกดีแล้วรับประทานพร้อมเครื่องเคียงและข้าวสวย**)

นำท่านเข้าสู่ที่พัก **PHOENIX PARK SKI RESORT, PYEONGCHANG** หรือเทียบเท่า

วันที่สาม เล่นสกีบนลานหิมะชาวโพลน - ไร้สโตรเบอร์รี่ - สวนสนุกเอเวอร์แลนด์ - กรุงโซล

เช้า รับประทานอาหารเช้า ณ ห้องอาหารของโรงแรม (บุฟเฟ่ต์หรือเซตเมนูอาหารเช้าสไตล์อเมริกันผสมผสานแบบเกาหลี) นำท่านสู่ **อานสกี** ให้ท่านสนุกสนานเพลิดเพลินกับกีฬาฤดูหนาวสุดมันส์ชนิดต่าง ๆ มากมาย เช่น สกี สโนว์บอร์ด ส่วนกิจกรรมสำหรับน้อง ๆ หนู ๆ อาทิ สโนว์สเลดจ์ ให้ท่านสนุกสนานกับกีฬาผจญภัยกันได้ตามอัธยาศัย (ไม่รวมค่าอุปกรณ์การเล่นสกี สกิลิฟต์ สโนว์สเลดจ์ กอนโดล่าชมวิวและอุปกรณ์อื่น ๆ) รายละเอียดเพิ่มเติมกรุณาสอบถามจากหัวหน้าทัวร์หรือไกด์ท้องถิ่นเพื่อทำการฝากซื้อตั๋วชนิดต่าง ๆ ทั้งนี้ ท่านควรเตรียมถุงมือ ผ้าพันคอ แวนกันแดด ชุดลงจอนสวมใส่ให้เรียบร้อย และก่อนลงสนามจริง กรุณาฟังคำแนะนำและฝึกวิธีการเล่นสกีจากเจ้าหน้าที่อย่างเคร่งครัด เพื่อความปลอดภัยของตัวท่านเองเป็นสำคัญ

| ราคา (โดยประมาณ) ค่าเช่าอุปกรณ์สกีและอื่น ๆ ที่เกี่ยวข้อง | |
|---|---|
| ☺ อุปกรณ์เล่นสกี | ประมาณ 50,000 วอน ต่อเซต (รวมกระดานสกี, บูทสกี, โพล และชุดผ้าร่มใส่เล่นสกี) |
| ☺ สโนว์สเลดจ์ | ประมาณ 30,000 วอน ต่อถาด (ลักษณะเป็นถาดพลาสติกสำหรับนั่งพร้อมเชือกบังคับทิศทาง) |
| ☺ ตัวขึ้นสกิลิฟต์ | ประมาณ 40,000 วอน ต่อท่าน (ตัวใช้ขึ้นไม่จำกัดรอบ เฉพาะผู้เล่นสกี สโนว์บอร์ด เท่านั้น) |
| ☺ ตัวขึ้นกอนโดล่าชมวิว | ประมาณ 25,000 วอน ต่อท่าน (ตัวใช้ขึ้นลงครั้งเดียว) |



กลางวัน รับประทานอาหารเช้า ณ ภัตตาคาร (**ซาบู ซาบู เห็ดหม้อไฟ - อาหารพื้นเมืองของคาบสมุทรเกาหลีตั้งแต่สมัยมองโกลียุคคาบสมุทรเกาหลี ลักษณะคล้ายสุกี้หม้อไฟของญี่ปุ่น โดยนำเครื่องเคียงต่าง ๆ เช่น ผักหลากชนิด เห็ดตามฤดู หมูเบคอนที่จัดเตรียมไว้ มาจัดเรียงให้สวยงามในหม้อ เวลาทาน เติมน้ำซุซาบูปรุงรสแล้วต้มให้เดือด แล้วจึงนำอุ้งสดลงต้มสามารถรับประทานเป็นอุ้งร้อน ทานพร้อมข้าวสวยร้อนและเครื่องเคียง**)

บ่าย นำท่านแวะชม **ไร้สโตรเบอร์รี่** ให้ท่านเพลิดเพลินกับการชมและเลือกเก็บสโตรเบอร์รี่ผลใหญ่ยักษ์รสชาติหวานกรอบละมุนของเกาหลี ซึ่งการปลูกผลไม้ของเกาหลีจะไม่มีการใช้สารพิษยาฆ่าแมลง ใช้กระบวนการทางธรรมชาติในการเพาะปลูก (**จำนวนผลที่สามารถเก็บได้ขึ้นอยู่กับผลผลิตในช่วงนั้นเป็นหลักว่ามีมากน้อยอย่างไร เฉลี่ยแล้วเก็บได้ท่านละ 1-5 ลูก**) จากนั้นนำท่านสู่ **สวนสนุกเอเวอร์แลนด์** ซึ่งถูกขนานนามว่า “ดิสนีย์แลนด์เกาหลี” เป็นสวนสนุกที่อยู่ท่ามกลางหุบเขาที่มีชื่อเสียงมากที่สุดของประเทศ ภายใน FESTIVAL WORLD ประกอบไปด้วย GLOBAL FAIR, AMERICAN ADVENTURE, MAGIC LAND, EUROPEAN ADVENTURE



และ EQUATORIAL ADVENTURE การท่องเที่ยวในสวนสนุกแห่งนี้จะพาขึ้นรถบัสท่องไปกับโลกของสัตว์ป่าซาฟารี ชมไลเกอร์แฝดคู่แรกของโลก จะพบว่าเจ้าป่าสิงโตและเสือสามารถอยู่ด้วยกันได้อย่างเป็นสุข ชมความรักของหมีที่สามารถสื่อสารกับคนขับได้อย่างดี จากนั้นเชิญท่านสนุกสนานกับเครื่องเล่นนานาชนิด ด้วยบัตรเข้าชมที่สามารถเล่นเครื่องเล่นฟรีได้ทุกอย่างไม่จำกัดรอบ (1DAY PASS TICKET) เช่น T-Express เครื่องเล่นใหม่ล่าสุด รถไฟเหาะ หนอนสะบัด ชาร์ป โรงหนัง



สามมิติ บ้านผีสิง หมุนติลิ่งกาสองตลบ เป็นต้น พบกับความน่ารักของหมีแพนด้าคู่ล่าสุดจากประเทศจีนที่ได้มาจัดแสดง ณ โซนแพนด้าเวิลด์ ชมสวนดอกไม้สีฤดูที่อยู่ท่ามกลางหมู่บ้านสไตล์ยุโรป อีสระช้อปปิ้งซื้อของฝากของที่ระลึกที่เป็นแบรนด์เฉพาะของสวนสนุก รวมถึง LINE STORE ที่มีสาขาอยู่ที่นี้

ค่ำ รับประทานอาหาร ณ ภัตตาคาร (**หมู่บ้านคอบี - อาหารพื้นเมืองเกาหลีที่เลื่องชื่อและรู้จักกันดีทั่วโลก มีรสชาติออกหวานนุ่มและกลมกล่อม นำหมูสับที่ติดกับกระดูกที่เชื่อว่าเป็นส่วนที่เหมาะสมและอร่อยที่สุด อย่างบนเตาถ่านแบบดั้งเดิม และตัดเป็นชิ้นพอดีคำ ห่อทานแบบเมี่ยงคำไทยโดยใส่น้ำจิ้มเต้าเจี้ยวและเครื่องเคียงที่ชอบหรือข้าวสวยร้อน ๆ พร้อมบริการเครื่องเคียงต่าง ๆ และน้ำซุปล้ำอร่อย**)

นำท่านเข้าสู่กรุงโซลที่มีประชากรถึง 1 ใน 4 ของประเทศ ชมแม่น้ำฮันไหลสะอาดที่ไหลผ่านใจกลางกรุงโซล ผ่านตึกราม บ้านช่องอันทันสมัยผสมอารยธรรมอันเก่าแก่เมื่อ 5,000 ปี

นำท่านเข้าสู่ที่พัก **GALAXY HOTEL / INTERCITY HOTEL, SEOUL** หรือเทียบเท่า

วันที่สี่ ศูนย์โสมเกาหลี - เอ้าท์เลทเครื่องสำอาง - พระราชวังเคียงบก - พิพิธภัณฑคดีชนพื้นเมือง DUTY FREE - FANTA STICK SHOW - สยามสแควร์เกาหลีเมียงดง บูฟเฟ่ต์ BBQ KOREA

เช้า รับประทานอาหารเช้า ณ ห้องอาหารของโรงแรม (**บุฟเฟ่ต์หรือเซตเมนูอาหารเช้าสไตล์อเมริกันผสมผสานแบบเกาหลี**) นำท่านชม **ศูนย์โสมเกาหลี** เรียนรู้วิธีการปลูกและดูแลโสมอย่างไรให้ได้คุณภาพดีจากเจ้าหน้าที่ซึ่งผ่านการอบรมจากรัฐบาลเกาหลี พร้อมเลือกซื้อหาผลิตภัณฑ์โสมรูปแบบต่าง ๆ ในราคาถูกกว่าเมืองไทย ไว้บำรุงสุขภาพตัวท่านเองหรือเป็นของฝากสำหรับครอบครัว ซึ่งโสมที่นี่ได้รับการรับรองทั้งคุณภาพและราคาจากรัฐบาลเกาหลี จากนั้นนำท่านไปยัง **เอ้าท์เลทเครื่องสำอาง** ให้ท่านเลือกซื้อแบรนด์ดังของเกาหลีมากมาย พร้อมกับเซตครีมบำรุงที่ช่วยขัดเซลล์ผิวและเพิ่มความชุ่มชื้นเข้าสู่ผิว เซตบำรุงโบที่ออกหน้าเข้มข้น สเตมเซลล์ ครีมเมือกหอมยอก ให้ท่านได้ทดลองสินค้าและเลือกซื้อตามอัธยาศัย นำท่านชม **พระราชวังเคียงบก** พระราชวังที่ใหญ่ที่สุดของเกาหลี ซึ่งสร้างขึ้นในปี ค.ศ.1394 สมัยราชวงศ์โชซอน เป็นศูนย์บัญชาการที่ประทับของกษัตริย์สมัย 600 ปี ชมพระที่นั่งต่าง ๆ ที่สำคัญประกอบด้วยหมู่อาคารต่าง ๆ มากมาย อาทิ ท้องพระโรงสร้างด้วยไม้ที่ใหญ่ที่สุด พลับพลากลางน้ำ ตำนานที่บรรทมของกษัตริย์และราชินีเกาหลี ตำนานทรงพระอักษร รวมถึง **เข้าชม พิพิธภัณฑคดีชนพื้นเมือง** ซึ่งรวบรวมเครื่องมือเครื่องใช้ในการทำมหากินของคนเกาหลี ตลอดจนการแต่งกายขนบธรรมเนียมประเพณีต่าง ๆ มาไว้ให้ท่านได้ชมและรู้จักชาวเกาหลีดียิ่งขึ้น



กลางวัน รับประทานอาหาร ณ ภัตตาคาร (**ชิมเก็ทหรือไก่ตุ๋นโสม - อาหารวังในสมัยก่อน ปัจจุบันเป็นอาหารเลื่องชื่อของเมืองหลวง เชื่อกันว่าบำรุงและเสริมสุขภาพ เสิร์ฟให้ท่านละ 1 ตัวในหม้อดินร้อน ภายในตัวไก่จะมีข้าวเหนียว รากโสม พุทราแดงและเคล็ดลับในการตุ๋น เสิร์ฟพร้อมเครื่องเคียงที่เรียกว่า กักตูกิ เส้นขนมจีน เหล้าโสม พริกไทยดำและเกลือ**)

บ่าย นำท่านช้อปปิ้ง ณ **ห้างสินค้าปลอดภาษี DUTY FREE** ให้ท่านได้เลือกซื้อสินค้าแบรนด์เนมนำเข้าจากต่างประเทศและแบรนด์ เกาหลีชั้นนำมากมายหลากหลายชนิด อาทิเช่น กระเป๋า นาฬิกา เครื่องสำอาง น้ำหอม สินค้าแฟชั่นหลากหลายสไตล์ ในราคาย่อมเยา จากนั้นนำท่านชมโชว์สุดตระการตา **FANTA STICK SHOW** การแสดงสุดเร้าใจในบรรยากาศของการเล่าเรื่องราวความรักของคนและวิญญาณ ผสมผสานด้วยเครื่องดนตรีเกาหลีโบราณและสมัยใหม่ ประกอบเนื้อเรื่องด้วยศิลปะเกาหลีแขนงต่าง ๆ อาทิ การเต้นบ๊อบบอย สอดแทรกด้วยมุขตลกมากมายตลอดระยะเวลา 1.30 ชั่วโมง อันสุดแสนตื่นเต้นเร้าใจมิรู้เบื่อเลยทีเดียว (**ขอสงวนสิทธิ์ในการเปลี่ยน**



โชว์เป็น DRUM CAT SHOW / WEDDING SHOW ในกรณีที่ FANTA STICK SHOW ที่นั่งเต็มหรืองดการแสดงในวันดังกล่าว) นำท่านช้อปปิ้งต่อที่ย่าน **เมียงดง** แหล่งช้อปปิ้งชั้นนำและสถานที่รวมแฟชั่นชั้นนำของกรุงโซล หรือที่คนไทย

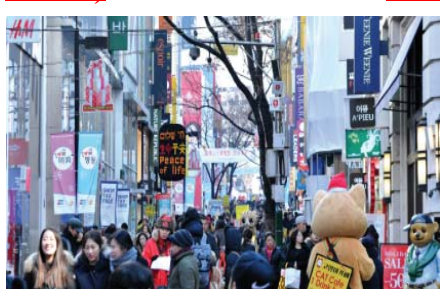

รู้จักในชื่อของ **“สยามสแควร์เกาหลี”** ท่านจะได้พบกับสินค้าวัยรุ่นมากมายหลากหลายยี่ห้อ ไม่ว่าจะเป็นเครื่องสำอางยี่ห้อดัง อย่างเช่น **THE SKIN FOOD, THE FACE SHOP, ETUDE HOUSE, MISSHA** ฯลฯ เสื้อผ้าแฟชั่น มีสไตล์, รองเท้าแสนสูงน่ารัก ๆ, รองเท้าผ้าใบเก๋ ๆ ร้านกระเป๋าแฟชั่น รวมถึงเครื่องประดับต่าง ๆ นอกจากนี้ยังมีร้านอาหารและร้านคาเฟ่น่ารัก ๆ ฯลฯ ซึ่งที่นี่จะมีวัยรุ่นหนุ่มสาวเกาหลีไปรวมตัวกันมากมาย

ค่ำ รับประทานอาหารค่ำ ณ ภัตตาคาร (**BBQ KOREA** บุฟเฟ่ต์ปิ้งย่างสไตล์เกาหลี – ทานไม่อั้น บาร์บีคิวบุฟเฟ่ต์ พบกับความอร่อยและความพิเศษ ให้ท่านเลือกสรรกับเมนูอันหลากหลาย อร่อยนุ่มลิ้นด้วยการหมักด้วยบูลโกกิ ไม่ว่าจะเป็น ซีฟู้ด เนื้อหมู เนื้อไก่ หรือเนื้อวัว พร้อมเลือกรับประทานผักนานาชนิด)

นำท่านเข้าสู่ที่พัก **GALAXY HOTEL / INTERCITY HOTEL, SEOUL** หรือเทียบเท่า

วันที่ห้า **ศูนย์สมุนไพрсอทเกนามู – ศูนย์สมุนไพรรีดไพน์ – พิพิธภัณฑ์สำหรับวัยใสชุดฮันบกกับภาพ 3 มิติ – ภูเขาอันมั่งชาน คล่องกุญแจคู่รัก – ร้านละลายเงินวอน – สนามบินอินชอน – กรุงเทพฯ**

เช้า รับประทานอาหารเช้า ณ ห้องอาหารของโรงแรม (บุฟเฟ่ต์หรือเซตเมนูอาหารเช้าสไตล์อเมริกันผสมผสานแบบเกาหลี) นำท่านไปยัง **ศูนย์สมุนไพрсอทเกนามู** ซึ่งต้นไม้ชนิดนี้เจริญเติบโตในป่าลึกบนภูเขาที่ปราศจากมลภาวะและระดับสูงเหนือน้ำทะเล 50-800 เมตร เมล็ดของพันธุ์ฮัตเกิดนี้ชาวเกาหลีรุ่นใหม่านิยมนำมารับประทานเพื่อช่วยดูแลตับให้สะอาดแข็งแรง ป้องกันโรคตับแข็ง ไม่ถูกทำลายจากการดื่มแอลกอฮอล์ กาแฟ บุหรี่ สารตกค้างจากอาหารและยา อธิระให้ท่านได้เลือกชมและเลือกซื้อสินค้ากลับไปเป็นของฝาก นำท่านเยี่ยมชม **ศูนย์สมุนไพรรีดไพน์** เป็นผลิตภัณฑ์ที่สกัดจากน้ำมันสนแดง มีสรรพคุณช่วยบำรุงร่างกาย ลดไขมัน ช่วยควบคุมอาหารและรักษาสมดุลในร่างกาย ซึ่งเป็นผลิตภัณฑ์ตัวใหม่ที่ทางประเทศเกาหลีกำลังเริ่มโปรโมท จากนั้นนำท่านไปยัง **พิพิธภัณฑ์สำหรับวัยใสเกาหลี** ให้ทราบถึงประวัติศาสตร์ ความเป็นมา และกระบวนการผลิตสำหรับทะเลเกาหลีว่ามีวิวัฒนาการและวิธีการอย่างไร พร้อมกับให้ท่านลองชิมสาหร่ายรสชาติต่าง ๆ และซื้อหาเป็นของฝากของที่ระลึก ที่นี้ท่านสามารถสวมใส่ **ชุดประจำชาติเกาหลี (ฮันบก)** ให้ท่านสนุกสนานกับการถ่ายรูปกับภาพ 3 มิติ เคล็ดลับงานศิลปะแห่งภาพที่ทำให้ท่านตื่นตาตื่นใจกับศิลปะแนวใหม่ ท่านจะได้พบกับภาพวาดที่ดูเหมือนภาพต่าง ๆ จะหลุดลอยออกมาเหมือนจับต้องได้ ให้ท่านร่วมถ่ายรูปกับภาพต่าง ๆ มากมาย เสมือนว่าท่านได้เข้าไปหรือร่วมแสดงกับผลงานชิ้นต่าง ๆ ได้อย่างลงตัว



กลางวัน รับประทานอาหาร ณ ภัตตาคาร (**จิมทัก – ไก่พะโล้เกาหลี อาหารแนวใหม่รสชาติดี จัดจ้าน โดยการนำเนื้อไก่ส่วนต่าง ๆ มาปรุงพะโล้ด้วยเครื่องปรุงแบบเกาหลี ตุนพะโล้กับมันฝรั่ง หัวหอม วุ้นเส้นเกาหลี โรยพริกไทยเพิ่มความจัดจ้าน รับประทานกับข้าวสวยร้อน ๆ เครื่องเคียงเกาหลี**)

บ่าย นำท่านย้อนรอยละครดัง Witch You Hee, Kim Sang Soon ณ **ภูเขาอันมั่งชาน** ภูเขาเพียงลูกเดียวตั้งอยู่ใจกลางเมืองหลวง ให้ท่านชมทัศนียภาพกรุงโซลและชานเมืองแบบรอบทิศ 360 องศา ที่ตั้งของ **N TOWER** หรือหอคอยกรุงโซล หรือท่านจะสัมผัสกลิ่นอายแห่งรักแบบฉบับเกาหลี โดยการคล้องกุญแจคู่รักกับภูเขาอันมั่งชานอันสุดแสนโรแมนติกนี้ก็ได้ตามอัธยาศัย (**ไม่รวมค่าลิฟท์ขึ้นลิฟต์ N TOWER**) นำท่านสู่ **สนามบินอินชอน** ระหว่างทางพาท่านแวะ **ร้านละลายเงินวอน** ที่ซูเปอร์มาร์เก็ตใกล้สนามบิน ท่านสามารถเลือกซื้อสินค้าพื้นเมืองอีกรอบหนึ่งเป็นการส่งท้ายก่อนอำลาเกาหลี อาทิ บะหมี่ชินราเมียน (มาฆ่าสไตล์เกาหลี) อูตัง กิมจิ ขนมห ซ็อคโกพาย ลูกอมแปลก ๆ ที่ประเทศไทยอาจไม่มี ซ็อกโกแลตสโตน น้ำจิ้มปรุงรสหมูย่างเกาหลี ไก่ตุ๋นโสมสำเร็จรูป ในราคาพิเศษก่อนกลับเมืองไทย



*** ออกเดินทางสู่ **กรุงเทพฯ** ประเทศไทย เทียบบินและเวลาออก-ถึง ตามที่ระบุในตาราง ***

<<<บริการอาหารและเครื่องดื่มเลิศรสนานาชาติบนเครื่องบิน>>>

เดินทางถึง **สนามบินสุวรรณภูมิ** โดยสวัสดิภาพ



| อัตราค่าบริการ (บาท) | ผู้ใหญ่ เข้าพัก 2-3 ท่าน ต่อห้อง | เด็กอายุต่ำกว่า 12 ปี พักกับผู้ใหญ่ | | |
|--|--|-------------------------------------|----------------------|-----------------------------|
| | | 1 ท่าน มีเตียงปกติ | 2 ท่าน เสริมเตียง | 2 ท่าน ไม่เสริม เตียง |
| 28 พ.ย.- 2 ธ.ค. 61, 29 พ.ย.- 3 ธ.ค. 61 | 23,900 | 23,900 | 22,900 | 21,900 |
| (วันพ่อแห่งชาติ / วันรัฐธรรมนูญ) 30 พ.ย.- 4 ธ.ค. 61 1-5, 2-6, 3-7, 4-8, 5-9, 6-10, 7-11 ธ.ค. 61 | 25,900 | 25,900 | 24,900 | 23,900 |
| 12-16, 19-23 ธ.ค. 61 | 24,900 | 24,900 | 23,900 | 22,900 |
| (วันคริสต์มาส) 20-24, 21-25, 22-26 ธ.ค. 61 | 26,900 | 26,900 | 25,900 | 24,900 |
| (วันขึ้นปีใหม่) 26-30, 27-31 ธ.ค. 61 28 ธ.ค. 61-1 ม.ค. 62, 29 ธ.ค. 61-2 ม.ค. 62 30 ธ.ค. 61-3 ม.ค. 62, 31 ธ.ค. 61-4 ม.ค. 62 | 30,900 | 30,900 | 29,900 | 28,900 |
| 2-6, 9-13, 16-20, 23-27 ม.ค. 62, 30 ม.ค.-3 ก.พ. 62 | 24,900 | 24,900 | 23,900 | 22,900 |
| (วันตรุษจีน) 1-5, 2-6, 3-7, 4-8, 5-9 ก.พ. 62 | 25,900 | 25,900 | 24,900 | 23,900 |
| 6-10, 13-17 ก.พ. 62 | 24,900 | 24,900 | 23,900 | 22,900 |
| (วันมาฆบูชา) 14-18, 15-19, 16-20 ก.พ. 62 | 25,900 | 25,900 | 24,900 | 23,900 |
| 20-24 ก.พ. 62, 27 ก.พ.-3 มี.ค. 62 | 24,900 | 24,900 | 23,900 | 22,900 |
| ท่านที่ประสงค์พักเดี่ยว เพิ่มราคาท่านละ | 6,900 | | | |

ข้อกำหนดและเงื่อนไขควรทราบ

- บริษัทฯ ขอสงวนสิทธิ์ในการเปลี่ยนแปลงเที่ยวบิน ทั้งเที่ยวไป และ/หรือ เที่ยวกลับ โดยมีต้องแจ้งให้ทราบล่วงหน้า ทั้งนี้การจัดสรรที่นั่งที่เหมาะสมที่สุดขึ้นอยู่กับสายการบินที่ให้บริการเป็นหลัก
- สงวนสิทธิ์ในการเปลี่ยนแปลงรายการท่องเที่ยวบางรายการเพื่อความเหมาะสม ไม่ว่าจะเกิดจากความขัดข้องของยานพาหนะหรือมีเหตุหนึ่งเหตุใดจนทำให้ไม่สามารถดำเนินการท่องเที่ยวตามกำหนดได้
- อัตรานี้สำหรับการเดินทางเป็นหมู่คณะ คำนวณจากผู้เดินทางซึ่งเป็นผู้ใหญ่ตั้งแต่ 20 ท่านขึ้นไป กรณีที่มีผู้เดินทางต่ำกว่าจำนวนดังกล่าว ขอสงวนสิทธิ์ในการยกเว้นไม่มีหัวหน้าทัวร์ให้บริการอำนวยความสะดวกระหว่างการเดินทาง ซึ่งท่านสามารถเดินทางไปยังประเทศปลายทางด้วยตัวท่านเอง โดยที่มัคคุเทศก์ท้องถิ่นจะคอยต้อนรับท่านหลังจากผ่านด่านตรวจคนเข้าเมือง รับกระเป๋าจากสายพาน ผ่านด่านศุลกากรขาเข้าเรียบร้อยแล้ว และ ขอสงวนสิทธิ์ในการปรับราคาเพิ่มขึ้น ตามความเหมาะสมและค่าใช้จ่ายที่เพิ่มขึ้นของคณะเป็นหลัก หรือ ขอสงวนสิทธิ์ในการเลื่อนหรือยกเลิกการเดินทาง
- สำหรับท่านที่ต้องเดินทางมาจากสนามบินอื่น หรือเดินทางต่อไปยังสนามบินจุดหมายปลายทางอื่น กรุณาจองตั๋วเครื่องบินหรือพาหนะอื่น ๆ ในราคาที่สามารถเปลี่ยนแปลงเที่ยวบินหรือเที่ยวการเดินทางได้ หากมีการล่าช้าหรือยกเลิกจากเที่ยวบินระหว่างประเทศ ทั้งนี้เพื่อป้องกันการพลาดเที่ยวบินหรือเที่ยวการเดินทางที่ท่านจะเดินทางต่อไป (เที่ยวบินที่เดินทางมาหรือเดินทางต่อ ควรมีระยะเวลาในการต่อเที่ยวบินอย่างน้อย 3 ชั่วโมง) และทางบริษัทฯ ไม่รับผิดชอบ หากมีการเปลี่ยนแปลงเที่ยวบินและเกิดค่าใช้จ่ายดังกล่าวขึ้น

อัตราค่าบริการนี้รวม

- ตัวเครื่องบินไป-กลับ ชั้นทัศนาวจร ตามเส้นทางและสายการบินที่กำหนด **รวมค่าธรรมเนียมการใช้สนามบิน (PASSENGER SERVICE CHARGE) ค่าประกันภัยสายการบิน (INSURANCE TAX) และค่าธรรมเนียมน้ำมัน (FUEL SURCHARGE) ของสงวนสิทธิ์ในการเรียกเก็บเพิ่ม หากมีการปรับเปลี่ยนจากทางสายการบินในภายหลัง**
- ห้องพักทั้งหมด 3 คืน พักห้องละ 2-3 ท่าน
- บัตรเข้าชมสถานที่ท่องเที่ยว ตัวเข้าชมการแสดง ตามที่ระบุในรายการอาหารทุกมื้อ ตามที่ระบุในรายการ
- รถนำเที่ยวตลอดรายการ
- ประกันภัยคุ้มครองการเสียชีวิตจากอุบัติเหตุ วงเงิน 1,000,000 บาทและค่ารักษาพยาบาลจากอุบัติเหตุ วงเงิน 500,000 บาท เงื่อนไขตามกรมธรรม์

อัตราค่าบริการไม่รวม

- ค่าทิปหัวหน้าทัวร์ **มัคคุเทศก์ท้องถิ่น คนขับรถท้องถิ่น ขอความกรุณาจากท่าน 50,000 วอน (1,500 บาท) หรือมากกว่าที่ท่านประทับใจ และกรุณามอบทิปกับเจ้าหน้าที่ส่งทัวร์หรือหัวหน้าทัวร์ ณ วันเดินทางวันแรก**
- ค่าธรรมเนียมในการทำหนังสือเดินทาง
- ค่าวีซ่าเข้าสาธารณรัฐเกาหลี สำหรับผู้ถือหนังสือเดินทางต่างตัว และกลุ่มประเทศที่ต้องขอวีซ่าก่อนเข้าประเทศ
- ค่าใช้จ่ายส่วนตัว อาทิ อาหารและเครื่องดื่มที่สั่งเพิ่ม โทรศัพท์ โทรสาร มินิบาร์ ที่วีช่องพิเศษ
- ค่าใช้จ่ายอันเกิดจากความล่าช้าของสายการบิน, อุบัติภัยธรรมชาติ, การประท้วง, การนัดหยุดงาน, การก่อการจลาจล หรือการถูกปฏิเสธไม่ให้เข้าหรือออกเมืองจากเจ้าหน้าที่ตรวจคนเข้าเมืองหรือเจ้าหน้าที่แรงงานทั้งไทย เกาหลี
- ภาษีมูลค่าเพิ่ม 7% และภาษีการบริการ 3% (กรณีต้องการใบเสร็จรับเงิน/ใบกำกับภาษี)

เงื่อนไขเพิ่มเติม

- กรณีที่กองตรวจคนเข้าเมืองทั้งประเทศไทย และ/หรือ ประเทศปลายทางปฏิเสธมิให้เดินทางออกหรือเข้าประเทศตามที่ระบุในรายการเดินทาง บริษัทฯ ของสงวนสิทธิ์ไม่คืนค่าบริการไม่ว่ากรณีใดๆ
- บริษัทฯ รับเฉพาะผู้มีจุดประสงค์การเดินทางเพื่อท่องเที่ยวเท่านั้น
- เกี่ยวกับราคา และรายการอาจมีการเปลี่ยนแปลงได้ตามความเหมาะสม โดยมีต้องแจ้งให้ทราบล่วงหน้า
- เมื่อตกลงชำระเงินไม่ว่าทั้งหมดหรือบางส่วนกับทางบริษัทฯ ทางบริษัทฯ จะถือว่าท่านได้ยอมรับในเงื่อนไขและข้อตกลงต่าง ๆ ที่ได้ระบุไว้ทั้งหมดนี้แล้ว

การสำรองที่นั่ง

- กรุณาชำระเงินมัดจำทัวร์ท่านละ 5,000 บาท (ช่วงเทศกาลวันหยุดต่อเนื่อง มัดจำท่านละ 10,000 บาท) พร้อมนำส่งหนังสือเดินทางหรือสำเนาที่เห็นรายละเอียดผู้เดินทางชัดเจนให้กับทางบริษัทฯ ทำการสำรองที่นั่ง
- ยอดเงินค่าทัวร์ส่วนที่เหลือทั้งหมด กรุณาชำระก่อนการเดินทาง 15 วัน

หมายเหตุ

- บริษัทฯ ขอสงวนสิทธิ์ที่จะเปลี่ยนแปลงรายละเอียดบางประการในทัวร์นี้ เมื่อเกิดเหตุสุดวิสัยจนไม่อาจแก้ไขได้
- บริษัทฯ ไม่รับผิดชอบค่าเสียหายในเหตุการณ์ที่เกิดจากสายการบิน ภัยธรรมชาติ ปฏิวัติและอื่น ๆ ที่อยู่นอกเหนือการควบคุมของทางบริษัทฯ หรือค่าใช้จ่ายเพิ่มเติมที่เกิดขึ้นทางตรงหรือทางอ้อม เช่น การเจ็บป่วย การถูกทำร้าย การสูญหาย ความล่าช้า หรือจากอุบัติเหตุ
- หากท่านถอนตัวก่อนรายการท่องเที่ยวจะสิ้นสุดลง ทางบริษัทฯ จะถือว่าท่านสละสิทธิ์และจะไม่รับผิดชอบค่าบริการที่ท่านได้ชำระไว้แล้วไม่ว่ากรณีใดๆ ทั้งสิ้น
- บริษัทฯ จะไม่รับผิดชอบต่อการห้ามออกนอกประเทศ หรือ ห้ามเข้าประเทศ อันเนื่องมาจากมีสิ่งผิดกฎหมาย หรือเอกสารเดินทางไม่ถูกต้อง หรือ การถูกปฏิเสธในกรณีอื่น ๆ
- รายการนี้เป็นเพียงข้อเสนอที่ต้องได้รับการยืนยันจากบริษัทฯ อีกครั้งหนึ่ง หลังจากได้สำรองที่นั่งบนเครื่อง และโรงแรมที่พักในต่างประเทศเป็นที่เรียบร้อยแล้ว แต่อย่างไรก็ตามรายการนี้อาจเปลี่ยนแปลงได้ตามความเหมาะสม
- ราคานี้คิดตามราคาตัวเครื่องบินในปัจจุบัน หากราคาตัวเครื่องบินปรับสูงขึ้น บริษัทฯ สงวนสิทธิ์ที่จะปรับราคาตัวเครื่องบินตามสถานการณ์ดังกล่าว

- กรณีเกิดความผิดพลาดจากตัวแทน หรือ หน่วยงานที่เกี่ยวข้อง จนมีการยกเลิก ล่าช้า เปลี่ยนแปลง การบริการจากสายการบิน บริษัทฯ ขนส่ง หรือ หน่วยงานที่ให้บริการ บริษัทฯ จะดำเนินโดยสุดความสามารถที่จะจัดบริการตัวอื่นทดแทนให้ แต่จะไม่คืนเงิน ให้สำหรับค่าบริการนั้น ๆ
- มัคคุเทศก์ พนักงาน และตัวแทนของบริษัทฯ ไม่มีสิทธิ์ในการให้คำสัญญาใดๆ ทั้งสิ้นแทนบริษัทฯ นอกจากนี้เอกสารลงนามโดยผู้มีอำนาจของบริษัทฯ กำกับเท่านั้น
- หากไม่สามารถไปเที่ยวในสถานที่ที่ระบุในโปรแกรมได้ อันเนื่องมาจากธรรมชาติ ความล่าช้า และความผิดพลาด จากทางสายการบินจะไม่มีคืนเงินใดๆ ทั้งสิ้น แต่ทั้งนี้ทางบริษัทฯ จะจัดหารายการเที่ยวสถานที่อื่นๆ มาให้ โดยขอสงวนสิทธิ์ การจัดหานี้ โดยไม่แจ้งให้ทราบล่วงหน้า

หนังสือเดินทางของท่านควรมีอายุการใช้งานเหลือเกิน 6 เดือน มิฉะนั้นทางบริษัทฯ จะไม่รับผิดชอบ กรณีด่านตรวจคนเข้าเมืองปฏิเสธการเดินทางของท่าน